

Ubicación actual (15/08/19): Estantería A, Plano 4, Lote 1



UNIVERSIDAD NACIONAL DE CÓRDOBA  
 Facultad de Filosofía y Humanidades  
 MUSEO DE ANTROPOLOGIA  
 Reserva Patrimonial



FORMULARIO DE REGISTRO DE INVENTARIO PARA  
 CRANEOS COMPLETOS O INCOMPLETOS

Ubicación actual (2019)

Reserva D  
 Estantería 6  
 Plano 4  
 Lote/Sublote

Nro. de Formulario: 54  
 Nro. Ficha de conservación: 84  
 Ficha de inventario: 62-254  
 Fecha: 10/11/05

Datos del Lote:

Observaciones: cráneo muy fragmentado, no puede distinguirse el sexo ni el n° de individuos, por la cantidad de fragmentos. Presente 10 dientes sueltos.

CASTELLO, Lucas

Se registran todos los huesos craneales individualmente. Codificar la **Integridad** de la siguiente manera: **1** (más del 75% del hueso presente), **2** (entre 75% y 25% de hueso presente) y **3** (menos de 25% de hueso presente). El **MNI** presenta el número mínimo de individuos identificados. **C** representa la cantidad de fragmentos o huesos enteros encontrados. Finalmente, se registran la **Edad** (se utilizara, en general, la descripción **J** para juveniles y **AD** para adultos) y el **Sexo** (f o m).

A) HUESOS DEL CRANEO Y UNIONES SUPERFICIALES

	Izquierda		Derecha		Izquierda		Derecha	
	I/C	I/C	I/C	I/C	I/C	I/C	I/C	I/C
Frontal								
Parietal	1/1		2/1					
Occipital	3/1							
Temporal	2/1		2/1					
					Esferoide			
					Cigomático			
					Maxilar			
					Palatino			
					Mandíbula			

NMI ?

Edad: Juvenil                       
 Adulto joven (20-35 años)   X    
 Adulto medio (35-50 años)   X    
 Adulto senil (+ 50 años)                     

Sexo ?

Ente de conservación: Codigos: 020000000079  
 Arqueológico  
 Delta Pavano Pavon  
 n° inventario 84  
 62-254

por solo  
 issue



# REGISTRO GRAFICO DE RESTOS OSEOS CRANEALES

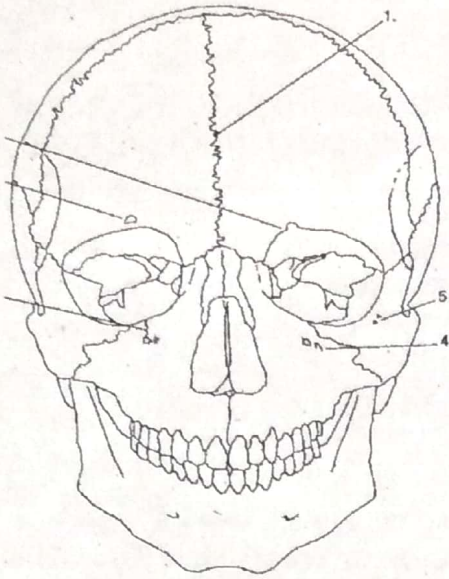

Norma frontal

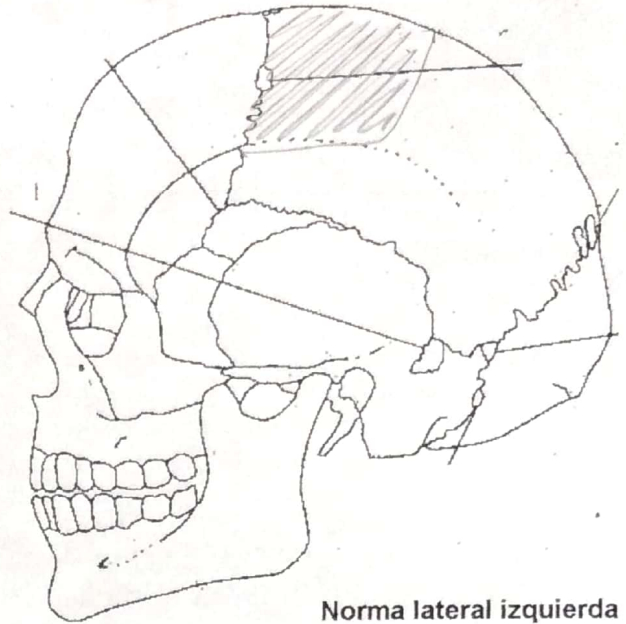

Norma lateral izquierda

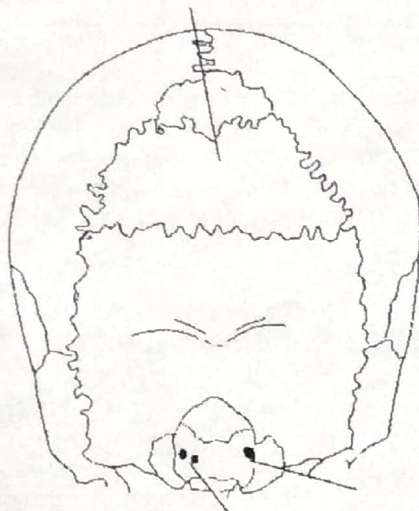

Norma posterior

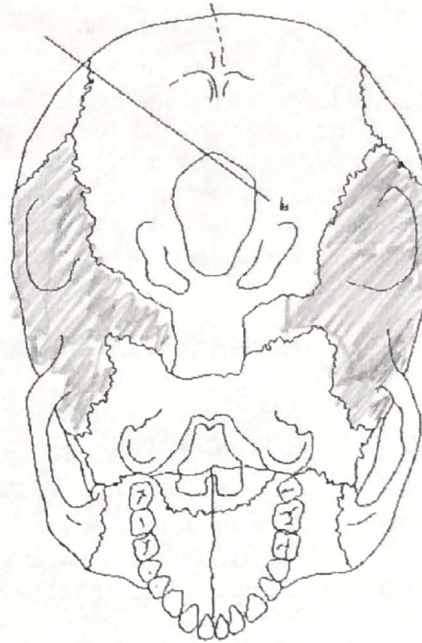

Norma basal

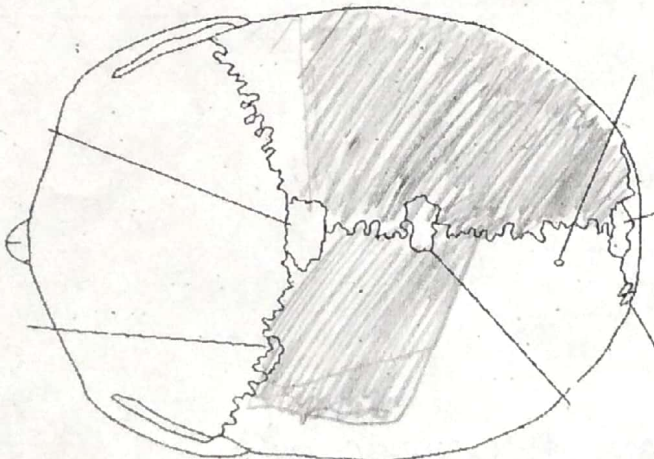

Norma superior

ÁREA SOMBREADA  
INDICA PRESENCIA