

Uso actual (15/11/19): Estantería 1, Plano 1,



UNIVERSIDAD NACIONAL DE CÓRDOBA
 Facultad de Filosofía y Humanidades
 MUSEO DE ANTROPOLOGIA
 Reserva Patrimonial



FORMULARIO DE REGISTRO DE INVENTARIO PARA
 CRANEOS COMPLETOS O INCOMPLETOS

Reserva D Mariposa -
 Estantería 6 Nro. de Formulario: 41
 Plano 1 Nro. Ficha de conservación: 77
 Lote/Sublote D93L23 Fecha de inventario: 60-124
 Datos del Lote: Col. Montes 60-124 Fecha: 02/11/05

Observaciones: Del total 21 fragmentos de huesos de cráneo no pudieron remontarse. Alto grado de fragmentación (7 fragmentos aún más pequeños en sustra).

Se registran todos los huesos craneales individualmente. Codificar la **Integridad** de la siguiente manera: **1** (más del 75% del hueso presente), **2** (entre 75% y 25% de hueso presente) y **3** (menos de 25% de hueso presente). El **MNI** presenta el número mínimo de individuos identificados. **C** representa la cantidad de fragmentos o huesos enteros encontrados. Finalmente, se registran la **Edad** (se utilizara, en general, la descripción **J** para juveniles y **AD** para adultos) y el **Sexo** (**f** o **m**).

A) HUESOS DEL CRANEO Y UNIONES SUPERFICIALES

	Izquierda I/C 1/1	Derecha I/C 1/1		Izquierda I/C 1/1	Derecha I/C 1/1
Frontal	<u>3</u>	<u>3</u>	Esferoide	<u>-</u>	<u>-</u>
Parietal	<u>3/2</u>	<u>3/1</u>	Cigomático	<u>-</u>	<u>3/1</u>
Occipital	<u>3/1</u>	<u>3/1</u>	Maxilar	<u>3/1</u>	<u>3/1</u>
Temporal	<u>-</u>	<u>3/1</u>	Palatino	<u>-</u>	<u>-</u>
			Mandíbula	<u>-</u>	<u>-</u>

NMI 1

Edad: Juvenil _____
 Adulto joven (20-35 años) _____
 Adulto medio (35-50 años) _____
 Adulto senil (+ 50 años) _____ } X

Sexo ?

Encargado entrega de "EZPAL2" (autógrafa u. de conservación to porretica)
 ficha 77

Nota: Debido al alto costo de framaformación y a la imposibilidad de reorientarlos en laboratorio apropiado realizar el registro en forma

REGISTRO GRAFICO DE RESTOS OSEOS CRANEALES

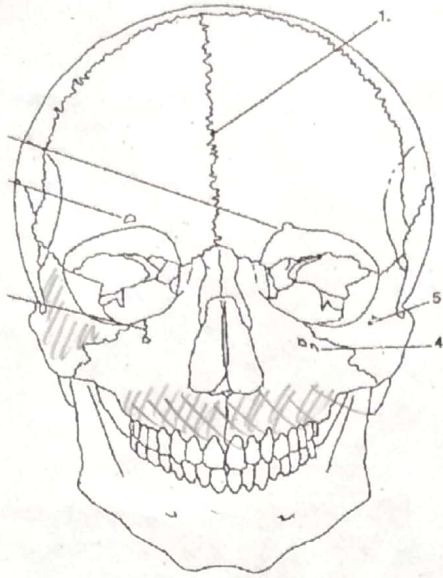

Norma frontal

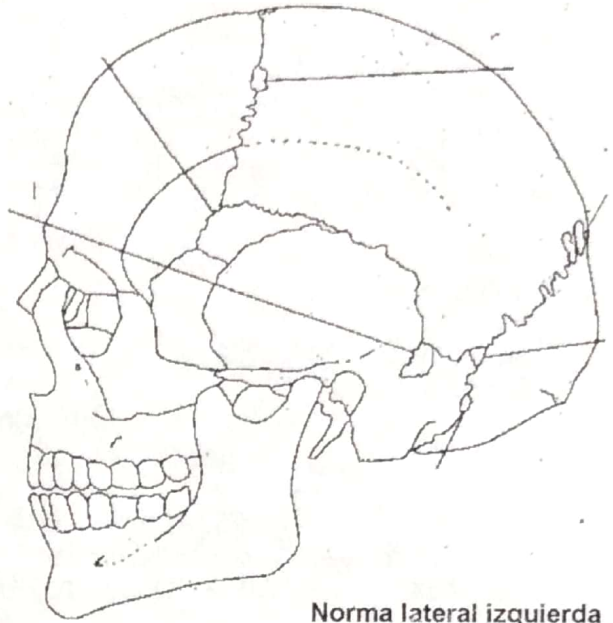

Norma lateral izquierda



Norma posterior

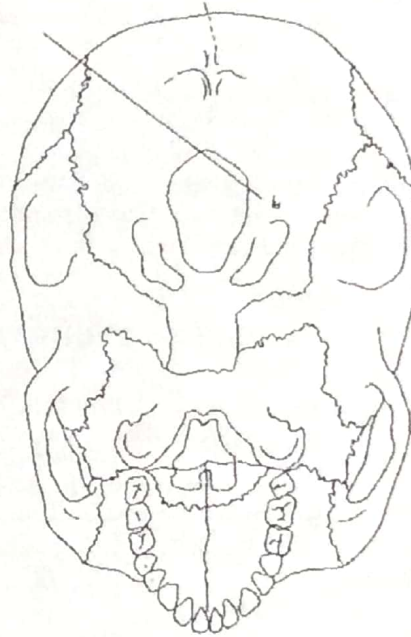

Norma basal

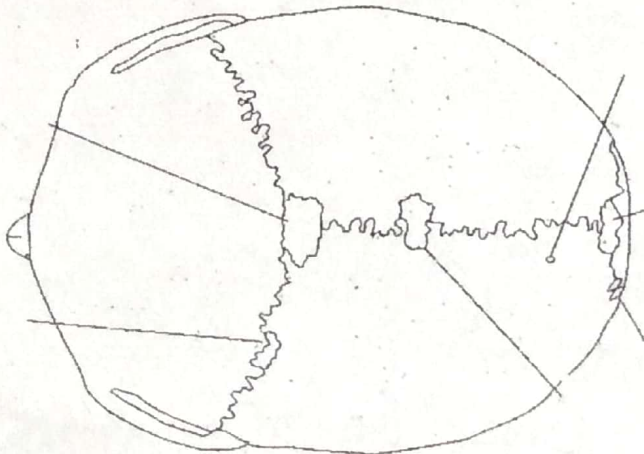

Norma superior

ÁREA SOMBREADA
INDICA PRESENCIA