

Uso actual (2011/12) Estantería, Plano, lote 17



UNIVERSIDAD NACIONAL DE CÓRDOBA

Facultad de Filosofía y Humanidades

MUSEO DE ANTROPOLOGIA

Reserva Patrimonial



FORMULARIO DE REGISTRO DE INVENTARIO PARA CRANEOS COMPLETOS O INCOMPLETOS

Reserva D
 Estantería 8
 Plano 4
 Lote/Sublote lote 17
 Datos del Lote: (53)

Nro. de Formulario: 15
 Nro. Ficha de conservación: 65
 Ficha de inventario: 05-016
 Fecha: 13/09/05

Observaciones: el craneo se encuentra dividido longitudinalmente en 2 mitades

22/11/12 Actualmente se encuentra en Estantería 6, plano 3

Se registran todos los huesos craneales individualmente. Codificar la **Integridad** de la siguiente manera: **1** (más del 75% del hueso presente), **2** (entre 75% y 25% de hueso presente) y **3** (menos de 25% de hueso presente). El **MNI** presenta el número mínimo de individuos identificados. **C** representa la cantidad de fragmentos o huesos enteros encontrados. Finalmente, se registran la **Edad** (se utilizara, en general, la descripción **J** para juveniles y **AD** para adultos) y el **Sexo** (f o m).

A) HUESOS DEL CRANEO Y UNIONES SUPERFICIALES

	Izquierda		Derecha			Izquierda		Derecha	
	I/C	IC	I/C	IC		I/C	IC	I/C	IC
Frontal			1/1		Esferoide	2/1		2/1	
Parietal	1/1			1/1	Cigomático	1/1		1/1	
Occipital			2/1		Maxilar	2/1		1/1	
Temporal	1/1			1/1	Palatino	2/1		2/1	
					Mandíbula	1/1		1/1	

NMI 1

Edad: Juvenil _____
 Adulto joven (20-35 años) _____
 Adulto medio (35-50 años) _____
 Adulto senil (+ 50 años) _____

Sexo Masculino ♂

REGISTRO GRAFICO DE RESTOS OSEOS CRANEALES

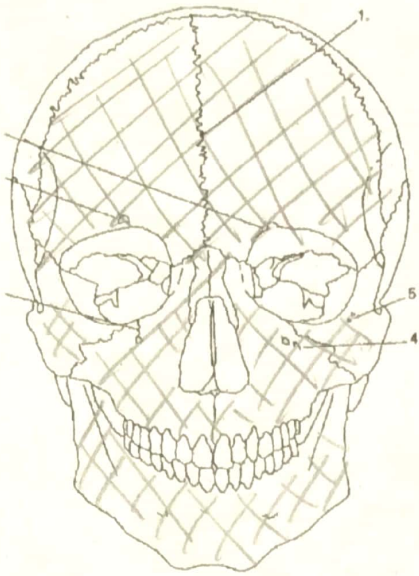

Norma frontal

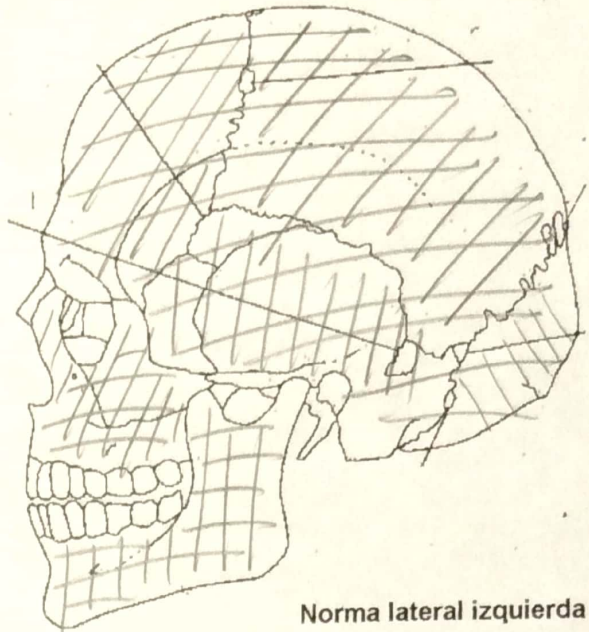

Norma lateral izquierda

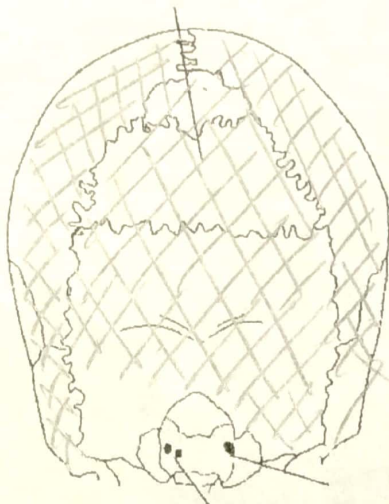

Norma posterior

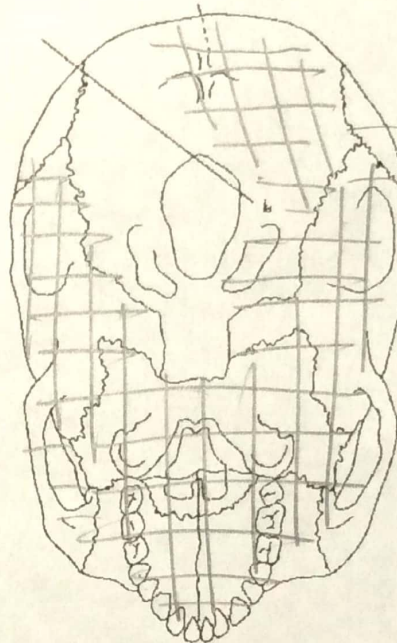

Norma basal

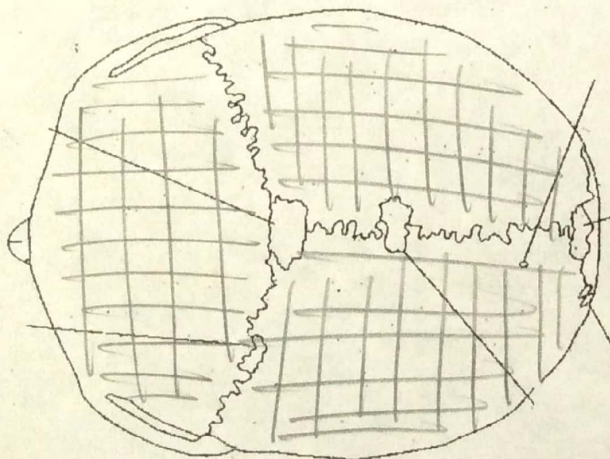

Norma superior

ÁREA SOMBREADA
INDICA PRESENCIA

Ubicación actual (22/11/19): Estantería 1, Plano 2, lote 12



UNIVERSIDAD NACIONAL DE CÓRDOBA
 Facultad de Filosofía y Humanidades
 MUSEO DE ANTROPOLOGIA
 Reserva Patrimonial



FORMULARIO DE REGISTRO DE INVENTARIO PARA
 CRANEOS COMPLETOS O INCOMPLETOS

Reserva D
 Estantería 8
 Plano 4
 Lote/Sublote lote 10 A, 10B, 10C

Nro. de Formulario: 16
 Nro. Ficha de conservación: 45
 Ficha de inventario: 05-015
 Fecha: 13/09/05

Datos del Lote: Los Molinos (Córdoba) - muestra 1 Arqueológica -
Sr. BILSKY

Observaciones: el craneo H. encontrado fragmentado, y
reparado en 3 partes (A-B-C).
individuo adulto masculino -

22/11/12 Actualmente se encuentran en Estantería 6, plano 3

Se registran todos los huesos craneales individualmente. Codificar la **Integridad** de la siguiente manera: **1** (más del 75% del hueso presente), **2** (entre 75% y 25% de hueso presente) y **3** (menos de 25% de hueso presente). El **MNI** presenta el número mínimo de individuos identificados. **C** representa la cantidad de fragmentos o huesos enteros encontrados. Finalmente, se registran la **Edad** (se utilizara, en general, la descripción **J** para juveniles y **AD** para adultos) y el **Sexo** (f o m).

A) HUESOS DEL CRANEO Y UNIONES SUPERFICIALES

	Izquierda	Derecha	Izquierda	Derecha
	I/C	I/C	I/C	I/C
Frontal	<u>2/4</u>	<u>2/1</u>	<u>3/1</u>	<u>3/1</u>
Parietal	<u>2/1</u>	<u>2/1</u>	<u>ausencia</u>	<u>ausencia</u>
Occipital	<u>2/1</u>	<u>2/1</u>	<u>2/1</u>	<u>ausencia</u>
Temporal	<u>2/1</u>	<u>2/1</u>	<u>ausencia</u>	<u>ausencia</u>
Esferoide			<u>3/1</u>	<u>3/1</u>
Cigomático			<u>ausencia</u>	<u>ausencia</u>
Maxilar			<u>2/1</u>	<u>ausencia</u>
Palatino			<u>2/1</u>	<u>ausencia</u>
Mandíbula			<u>ausencia</u>	<u>ausencia</u>

NMI 1

Edad: Juvenil _____
 Adulto joven (20-35 años) 2
 Adulto medio (35-50 años) 2
 Adulto senil (+ 50 años) _____

Sexo masculino ♂

REGISTRO GRAFICO DE RESTOS OSEOS CRANEALES

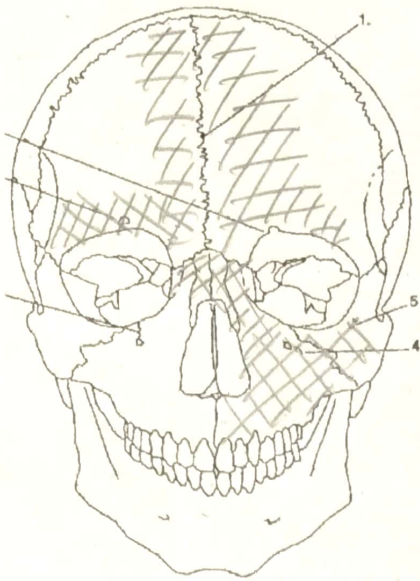

Norma frontal

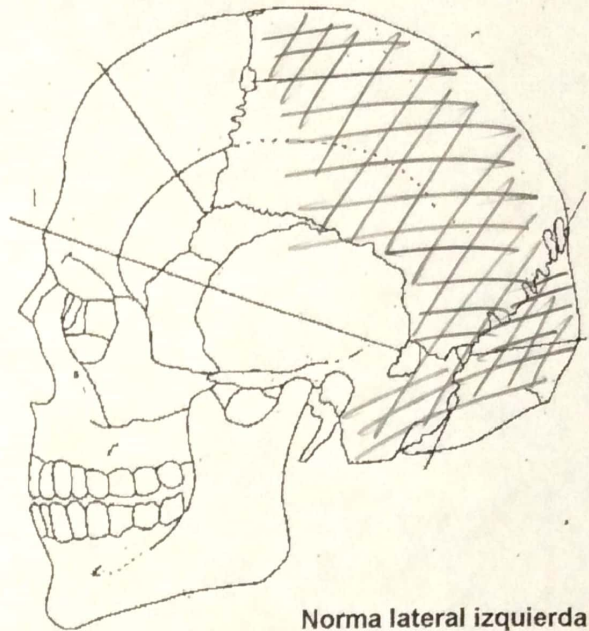

Norma lateral izquierda

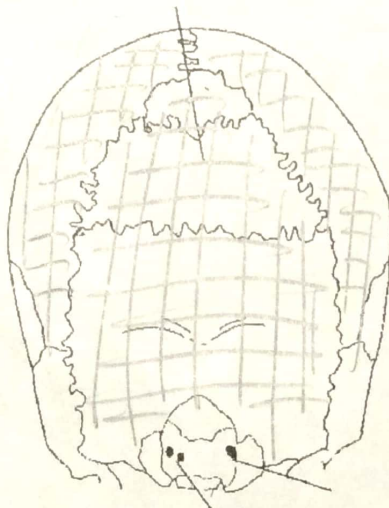

Norma posterior

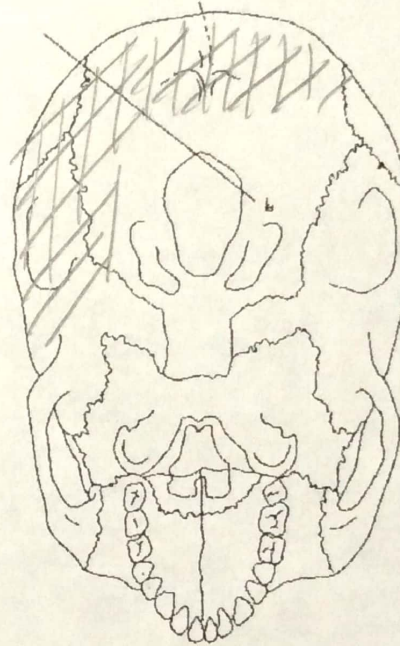

Norma basal

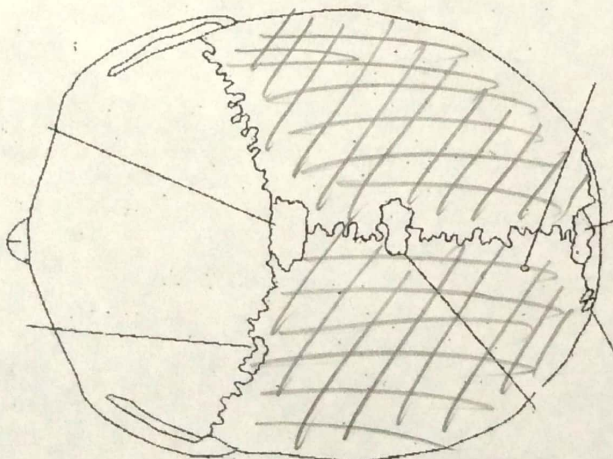

Norma superior

ÁREA SOMBREADA
INDICA PRESENCIA