

Ubicación actual (05/12/19) : E4 P2 L8



UNIVERSIDAD NACIONAL DE CÓRDOBA  
 Facultad de Filosofía y Humanidades  
 MUSEO DE ANTROPOLOGIA  
 Reserva Patrimonial



FORMULARIO DE REGISTRO DE INVENTARIO PARA  
 CRANEOS COMPLETOS O INCOMPLETOS

Reserva D  
 Estantería 8  
 Plano 4  
 Lote/Sublote lote 15

Nro. de Formulario: 08  
 Nro. Ficha de conservación: 64  
 Ficha de inventario: 05-018  
 Fecha: 13/09/05

Datos del Lote:

E6 (56)

Observaciones: El craneo se encuentra dividido longitudinalmente en 2 mitades.  
Individuo adulto masculino en deformación craneal

22/11/12 Actualmente se encuentra en Estantería 6, plano 3.

Se registran todos los huesos craneales individualmente. Codificar la **Integridad** de la siguiente manera: **1** (más del 75% del hueso presente), **2** (entre 75% y 25% de hueso presente) y **3** (menos de 25% de hueso presente). El **MNI** presenta el número mínimo de individuos identificados. **C** representa la cantidad de fragmentos o huesos enteros encontrados. Finalmente, se registran la **Edad** (se utilizara, en general, la descripción **J** para juveniles y **AD** para adultos) y el **Sexo** (f o m).

**A) HUESOS DEL CRANEO Y UNIONES SUPERFICIALES**

	Izquierda		Derecha		Izquierda		Derecha	
	I/C	I/C	I/C	I/C	I/C	I/C	I/C	I/C
Frontal		<u>1/1</u>						<u>ausencia</u>
Parietal	<u>1/1</u>			<u>1/1</u>				<u>ausencia</u>
Occipital			<u>1/1</u>					
Temporal	<u>1/1</u>			<u>1/1</u>				
Esferoide								<u>ausencia</u>
Cigomático								<u>ausencia</u>
Maxilar					<u>2/1</u>		<u>2/1</u>	
Palatino					<u>2/1</u>		<u>2/1</u>	
Mandíbula								<u>ausencia</u>

NMI 1

Edad: Juvenil \_\_\_\_\_  
 Adulto joven (20-35 años) 7  
 Adulto medio (35-50 años) \_\_\_\_\_  
 Adulto senil (+ 50 años) \_\_\_\_\_

Sexo masculino ♂

# REGISTRO GRAFICO DE RESTOS OSEOS CRANEALES

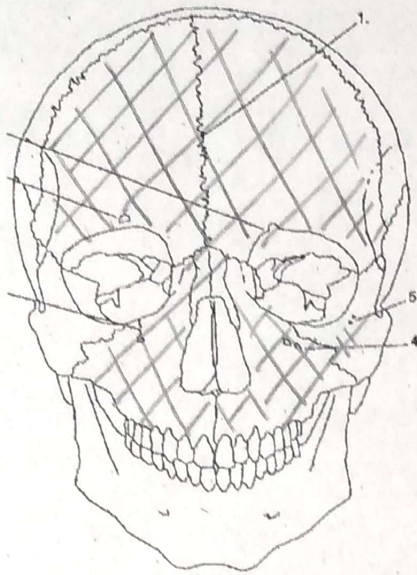

Norma frontal

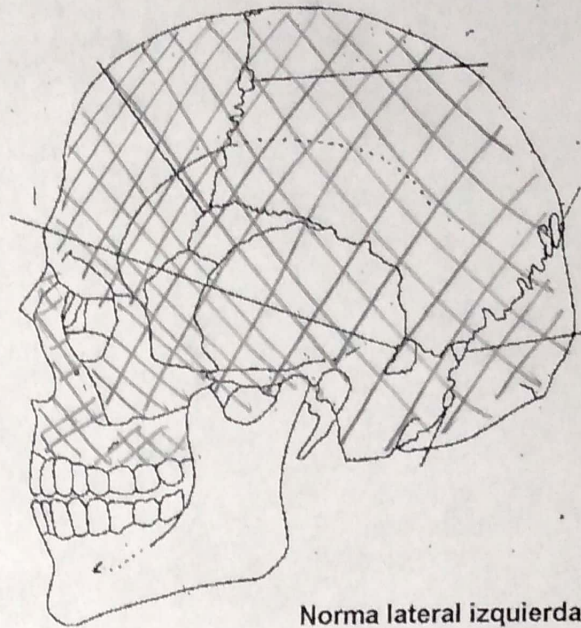

Norma lateral izquierda

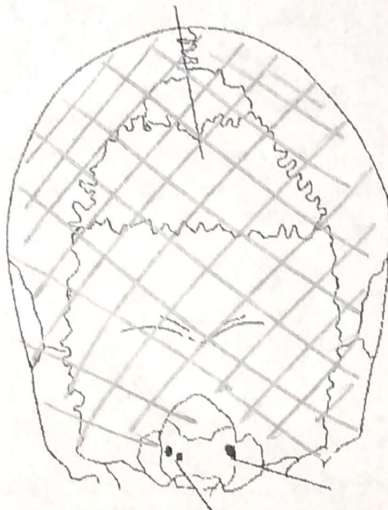

Norma posterior



Norma basal

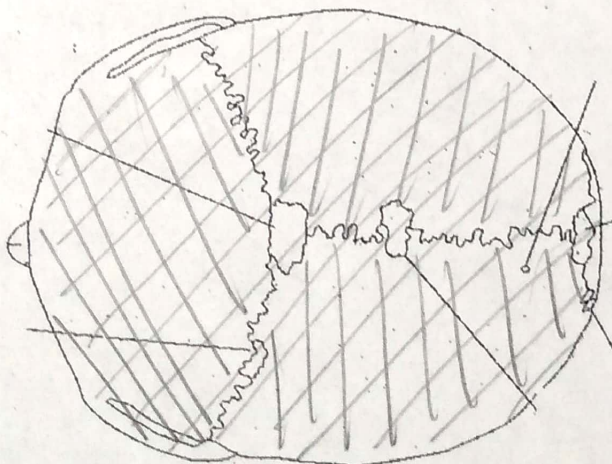

Norma superior

ÁREA SOMBREADA  
INDICA PRESENCIA

Ubicación actual (05/12/19): E1P2  
L8

4/07/14  
No está en E5P3



UNIVERSIDAD NACIONAL DE CÓRDOBA  
Facultad de Filosofía y Humanidades  
MUSEO DE ANTROPOLOGIA  
Reserva Patrimonial



FORMULARIO DE REGISTRO DE INVENTARIO PARA  
CRANEOS COMPLETOS O INCOMPLETOS

Reserva D  
Estantería 8  
Plano 4  
Lote/Sublote lote 10  
Datos del Lote: Por Laguna de la Sal (Cba)

Nro. de Formulario: 13  
Nro. Ficha de conservación: 63  
Fecha de inventario: 05-017  
Fecha: 13/09/05

Observaciones: El craneo se encuentra dividido en 2 mitades, en sentido longitudinal. Adulto masculino en separación artificial.

22/11/12 Actualmente se encuentra en Estantería 6, plano 3.

Se registran todos los huesos craneales individualmente. Codificar la **Integridad** de la siguiente manera: **1** (más del 75% del hueso presente), **2** (entre 75% y 25% de hueso presente) y **3** (menos de 25% de hueso presente). El **MNI** presenta el número mínimo de individuos identificados. **C** representa la cantidad de fragmentos o huesos enteros encontrados. Finalmente, se registran la **Edad** (se utilizara, en general, la descripción **J** para juveniles y **AD** para adultos) y el **Sexo** (f o m).

A) HUESOS DEL CRANEO Y UNIONES SUPERFICIALES

	Izquierda	Derecha		Izquierda	Derecha
	I/C <del>TC</del>	I/C <del>TC</del>		I/C <del>TC</del>	I/C <del>TC</del>
Frontal	<u>1/1</u>	<u>1/1</u>	Esferoide	<u>1/1</u>	<u>1/1</u>
Parietal	<u>1/1</u>	<u>1/1</u>	Cigomático	<u>1/1</u>	<u>1/1</u>
Occipital	<u>2/1</u>	<u>1/1</u>	Maxilar	<u>2/1</u>	<u>2/1</u>
Temporal	<u>1/1</u>	<u>1/1</u>	Palatino	<u>2/1</u>	<u>2/1</u>
			Mandíbula	<u>ausencia</u>	

NMI 1

Edad: Juvenil   
 Adulto joven (20-35 años)   
 Adulto medio (35-50 años)   
 Adulto senil (+ 50 años)

Sexo masculino ♂

# REGISTRO GRAFICO DE RESTOS OSEOS CRANEALES

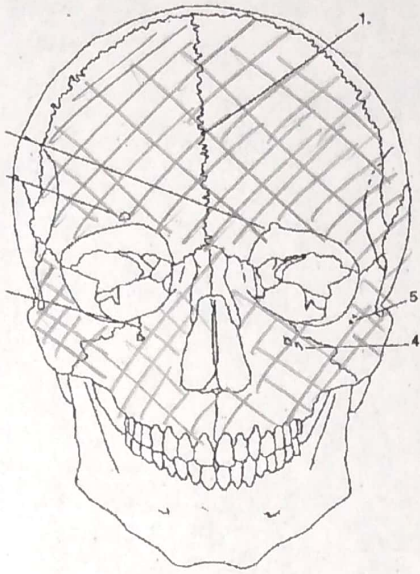

Norma frontal

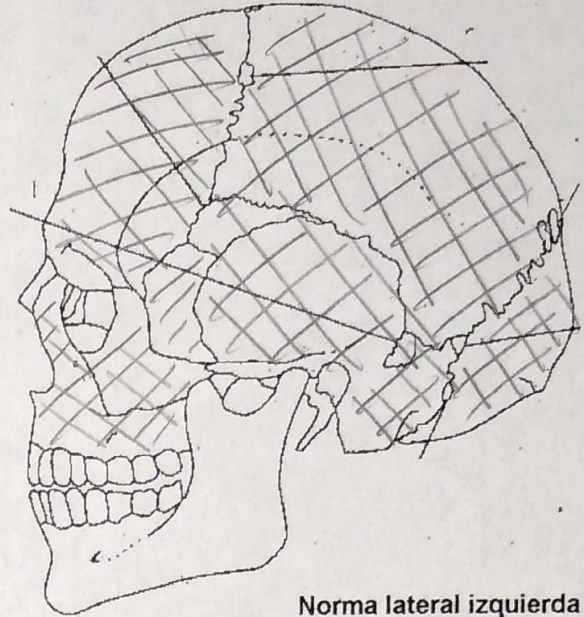

Norma lateral izquierda

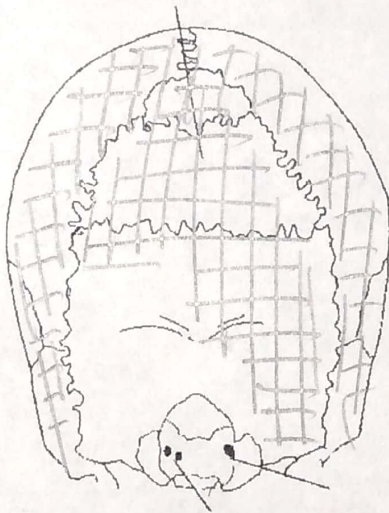

Norma posterior



Norma basal

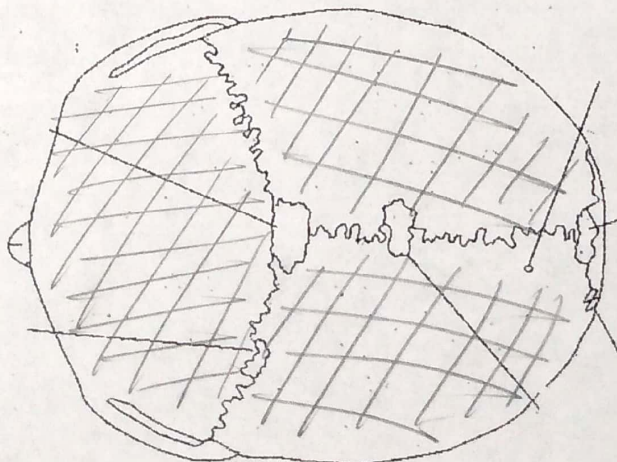

Norma superior

ÁREA SOMBREADA  
INDICA PRESENCIA