

Ubicación topográfica actual: Estantería 1 Plano 5 Lote 6



UNIVERSIDAD NACIONAL DE CÓRDOBA
Facultad de Filosofía y Humanidades
MUSEO DE ANTROPOLOGIA
Reserva Patrimonial



FORMULARIO DE REGISTRO DE INVENTARIO PARA
CRANEOS COMPLETOS O INCOMPLETOS

Reserva D
Estantería 10
Plano 3
Lote/Sublote Lote 1

Nro. de Formulario: 24
Nro. Ficha de conservación: 40
Fecha de inventario: 05-021
Fecha: 15/09/05

Datos del Lote:

colección original establos esueto "Cresta Blanca"
en el ornato "En Cresta Blanca"

Observaciones:

Individuo a sexo masculino sin deformación
cranial artificial

22/11/12 Actualmente se encuentra en Estantería 6, plano 5.

Se registran todos los huesos craneales individualmente. Codificar la **Integridad** de la siguiente manera: **1** (más del 75% del hueso presente), **2** (entre 75% y 25% de hueso presente) y **3** (menos de 25% de hueso presente). El **MNI** presenta el número mínimo de individuos identificados. **C** representa la cantidad de fragmentos o huesos enteros encontrados. Finalmente, se registran la **Edad** (se utilizara, en general, la descripción **J** para juveniles y **AD** para adultos) y el **Sexo** (f o m).

A) HUESOS DEL CRANEO Y UNIONES SUPERFICIALES

	Izquierda	Derecha		Izquierda	Derecha
	I/C ITE	I/C ITE		I/C ITE	I/C ITE
Frontal	<u>1/1</u>	<u>2/1</u>	Esferoide	<u>1/1</u>	<u>1/1</u>
Parietal	<u>1/1</u>	<u>1/1</u>	Cigomático	<u>1/1</u>	<u>1/1</u>
Occipital		<u>1/1</u>	Maxilar	<u>1/1</u>	<u>1/1</u>
Temporal	<u>1/1</u>		Palatino	<u>1/1</u>	<u>1/1</u>
			Mandíbula	<u>1/1</u>	<u>1/1</u>

NMI 1

Edad: Juvenil _____
Adulto joven (20-35 años) X
Adulto medio (35-50 años) X
Adulto senil (+ 50 años) _____

Sexo masculino ♂

REGISTRO GRAFICO DE RESTOS OSEOS CRANEALES

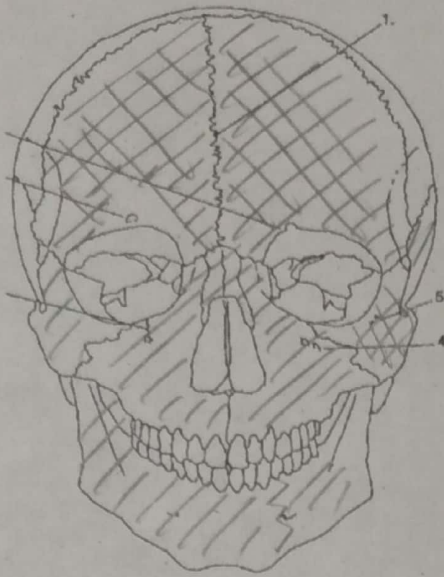

Norma frontal

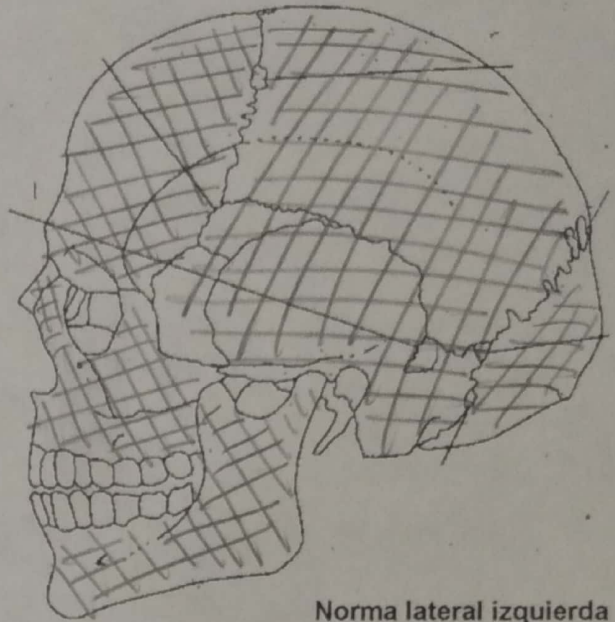

Norma lateral izquierda

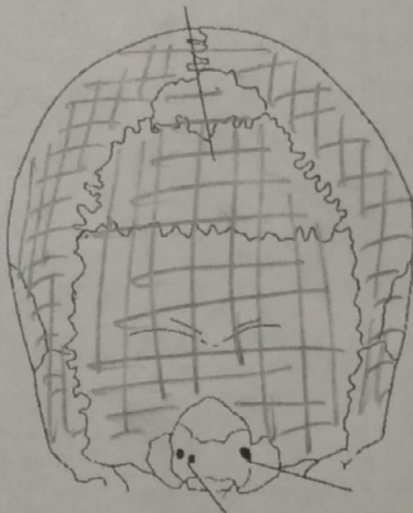

Norma posterior

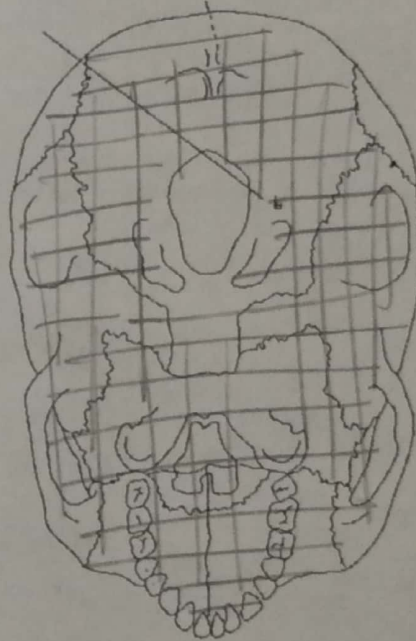

Norma basal

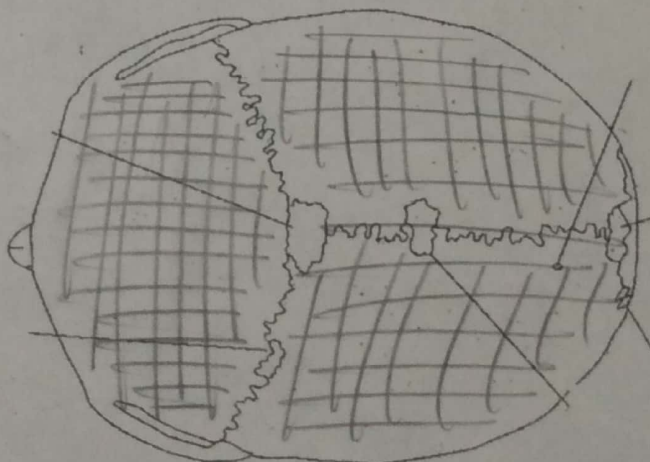

Norma superior

ÁREA SOMBREADA
INDICA PRESENCIA



UNIVERSIDAD NACIONAL DE CÓRDOBA

Facultad de Filosofía y Humanidades

MUSEO DE ANTROPOLOGIA

Reserva Patrimonial



FORMULARIO DE REGISTRO DE INVENTARIO PARA CRANEOS COMPLETOS O INCOMPLETOS

Reserva D

Estantería 10

Plano 3

Lote/Sublote Lote 6

Nro. de Formulario: 29

Nro. Ficha de conservación: 39

Ficha de inventario: 05-022

Fecha: 15/09/05.

Datos del Lote:

En la etiqueta dice "1 s/proc."

Observaciones:

Individuo adulto en formación craneal artificial

22/11/12 Actualmente se encuentra en Estantería 6, plano 5.

Se registran todos los huesos craneales individualmente. Codificar la **Integridad** de la siguiente manera: **1** (más del 75% del hueso presente), **2** (entre 75% y 25% de hueso presente) y **3** (menos de 25% de hueso presente). El **MNI** presenta el número mínimo de individuos identificados. **C** representa la cantidad de fragmentos o huesos enteros encontrados. Finalmente, se registran la **Edad** (se utilizara, en general, la descripción **J** para juveniles y **AD** para adultos) y el **Sexo** (f o m).

A) HUESOS DEL CRANEO Y UNIONES SUPERFICIALES

	Izquierda	Derecha		Izquierda	Derecha
	I/C	F/C		I/C	F/C
Frontal	1/1	1/1	Esferoide	1/1	1/1
Parietal	1/1	1/1	Cigomático	1/1	1/1
Occipital	1/1	1/1	Maxilar	1/1	1/1
Temporal	1/1	1/1	Palatino	1/1	1/1
			Mandíbula	ausencia	

NMI 1

Edad: Juvenil _____
 Adulto joven (20-35 años) _____
 Adulto medio (35-50 años) X _____
 Adulto senil (+ 50 años) _____

Sexo masculino ♂

REGISTRO GRAFICO DE RESTOS OSEOS CRANEALES

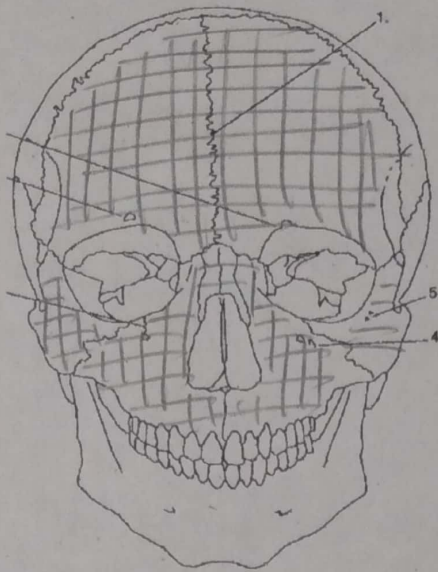

Norma frontal

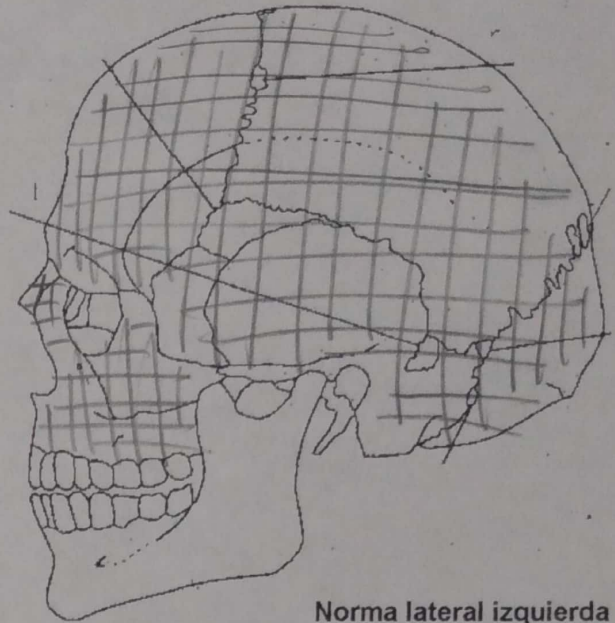

Norma lateral izquierda

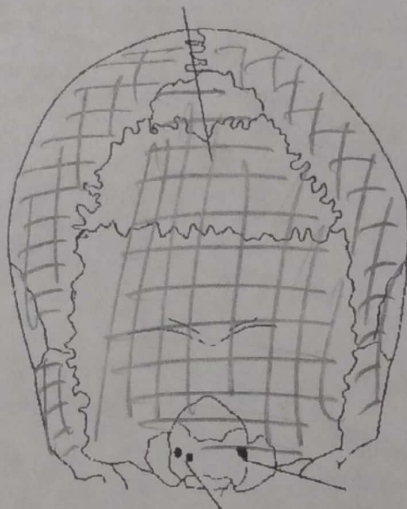

Norma posterior

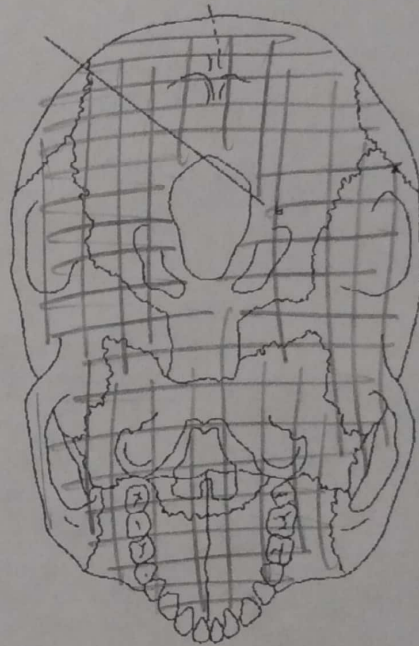

Norma basal

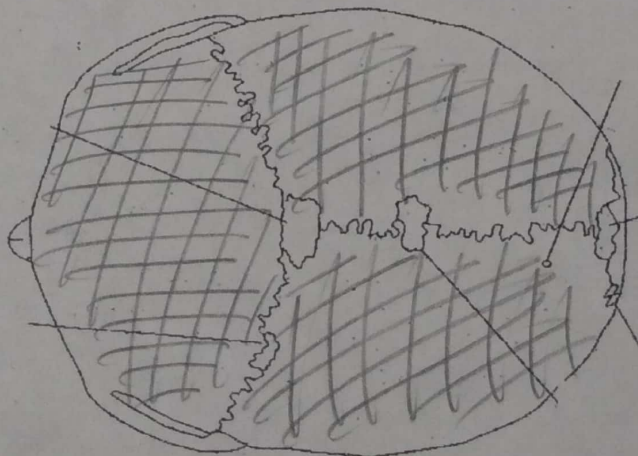

Norma superior

ÁREA SOMBREADA
INDICA PRESENCIA