

Ubicación actual (05/12/19) E1 P5 L8



UNIVERSIDAD NACIONAL DE CÓRDOBA
Facultad de Filosofía y Humanidades
MUSEO DE ANTROPOLOGIA
Reserva Patrimonial



FORMULARIO DE REGISTRO DE INVENTARIO PARA
CRANEOS COMPLETOS O INCOMPLETOS

Ubicación actual (2019)

Reserva D
Estantería 6
Plano 5
Lote/Sublote

Nro. de Formulario: 37
Nro. Ficha de conservación: 79
Fecha de inventario: 05-031
Fecha: 08/11/05

Datos del Lote:

9 SANTA ROSA - (3)

Observaciones: Cráneo de individuo adulto, posiblemente
femenino. Completo, sin mandíbula inferior.
Presenta deformación tabular occipital. Se encuentra cortado
longitudinalmente

Se registran todos los huesos craneales individualmente. Codificar la **Integridad** de la siguiente manera: **1** (más del 75% del hueso presente), **2** (entre 75% y 25% de hueso presente) y **3** (menos de 25% de hueso presente). El **MNI** presenta el número mínimo de individuos identificados. C representa la cantidad de fragmentos o huesos enteros encontrados. Finalmente, se registran la **Edad** (se utilizara, en general, la descripción **J** para juveniles y **AD** para adultos) y el **Sexo** (f o m).

A) HUESOS DEL CRANEO Y UNIONES SUPERFICIALES

	Izquierda	Derecha		Izquierda	Derecha
	I/C	I/C		I/C	I/C
Frontal	1/1	1/1	Esferoide	1/1	1/1
Parietal	1/1	1/1	Cigomático	1/1	1/1
Occipital	1/1		Maxilar	1/1	1/1
Temporal	1/1	1/1	Palatino	1/1	1/1
			Mandíbula		

NMI 1

Edad: Juvenil _____
Adulto joven (20-35 años) _____
Adulto medio (35-50 años) _____
Adulto senil (+ 50 años) _____

Sexo Femenino?

REGISTRO GRAFICO DE RESTOS OSEOS CRANEALES

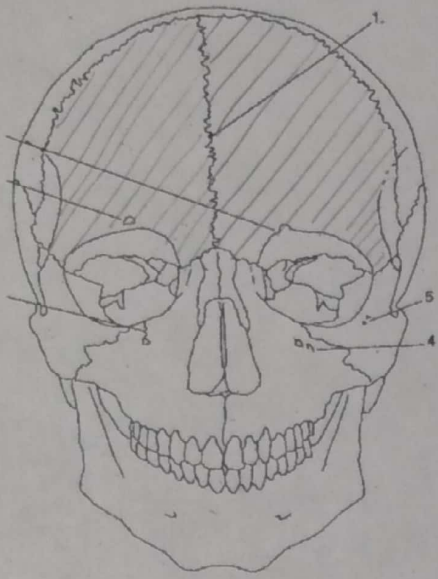

Norma frontal

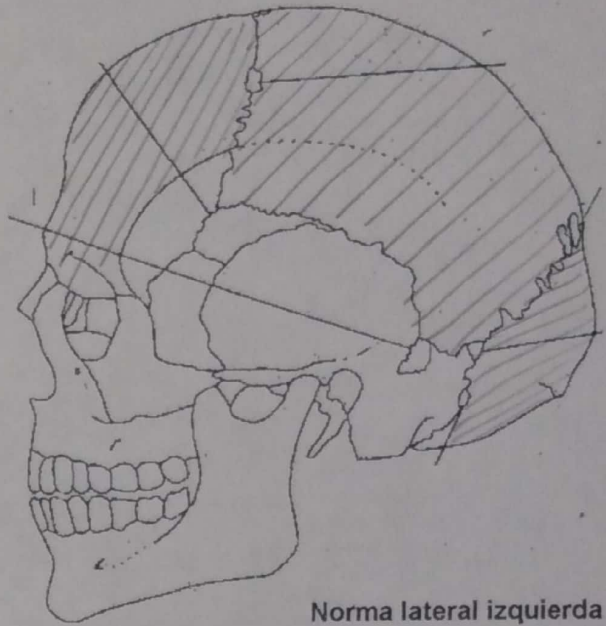

Norma lateral izquierda

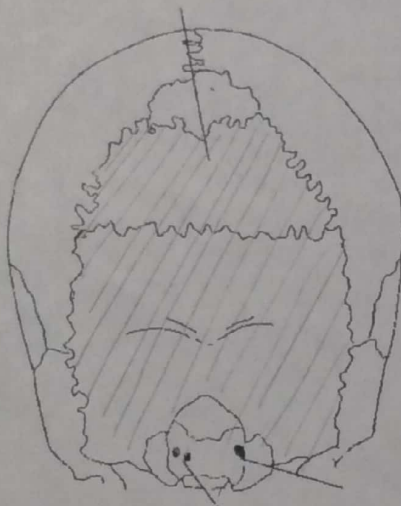

Norma posterior

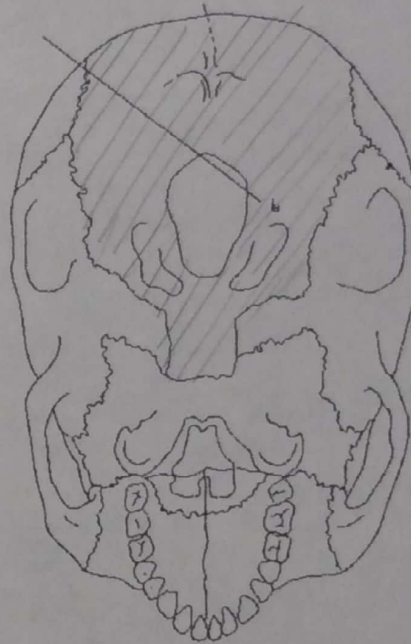

Norma basal

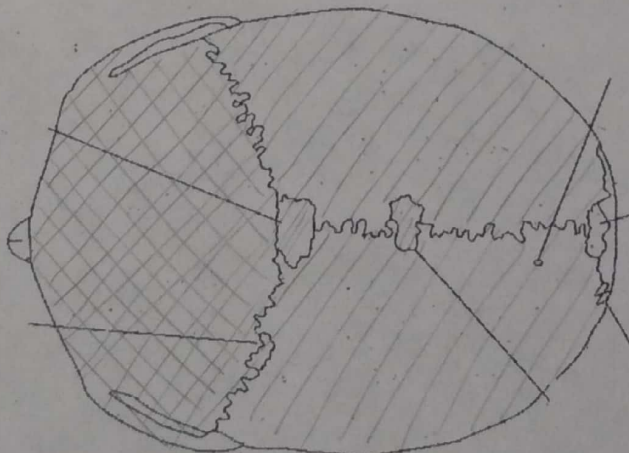

Norma superior

ÁREA SOMBREADA
INDICA PRESENCIA

Oscuridad actual (05/12/19): EAPSL8



UNIVERSIDAD NACIONAL DE CÓRDOBA
Facultad de Filosofía y Humanidades
MUSEO DE ANTROPOLOGIA
Reserva Patrimonial



FORMULARIO DE REGISTRO DE INVENTARIO PARA
CRANEOS COMPLETOS O INCOMPLETOS

Reserva D8
Estantería 8
Plano 4
Lote/Sublote lote 9

Nro. de Formulario: 07
Nro. Ficha de conservación:
Fecha de inventario:
Fecha: 13/09/05

Datos del Lote: (26) 19 Garrupichina

Observaciones: Individuo adulto por dentadura masculina. Lave de formación pseudocircular.

Corresponde al mismo material que 05-030. Actualmente en EG PS 13/05/2014

Se registran todos los huesos craneales individualmente. Codificar la **Integridad** de la siguiente manera: **1** (más del 75% del hueso presente), **2** (entre 75% y 25% de hueso presente) y **3** (menos de 25% de hueso presente). El **MNI** presenta el número mínimo de individuos identificados. **C** representa la cantidad de fragmentos o huesos enteros encontrados. Finalmente, se registran la **Edad** (se utilizara, en general, la descripción **J** para juveniles y **AD** para adultos) y el **Sexo** (f o m).

A) HUESOS DEL CRANEO Y UNIONES SUPERFICIALES

	Izquierda		Derecha		Izquierda		Derecha	
	I/C	I/C	I/C	I/C	I/C	I/C	I/C	I/C
Frontal	<u>ausencia</u>				<u>ausencia</u>			
Parietal	<u>1/1</u>		<u>1/1</u>		<u>ausencia</u>			
Occipital		<u>2/1</u>			<u>ausencia</u>			
Temporal	<u>ausencia</u>		<u>2/1</u>		<u>ausencia</u>			
					Esferoide <u>ausencia</u>			
					Cigomático <u>ausencia</u>			
					Maxilar <u>ausencia</u>			
					Palatino <u>ausencia</u>			
					Mandíbula <u>ausencia</u>			

NMI 1

Edad: Juvenil _____
Adulto joven (20-35 años) _____
Adulto medio (35-50 años) X _____
Adulto senil (+ 50 años) _____

Sexo fundamentalmente masculino ♂

REGISTRO GRAFICO DE RESTOS OSEOS CRANEALES

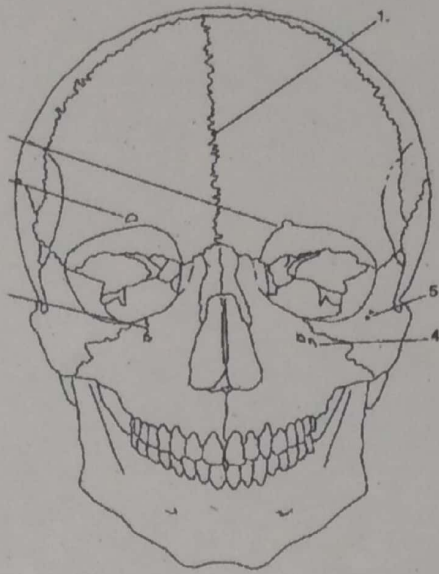

Norma frontal

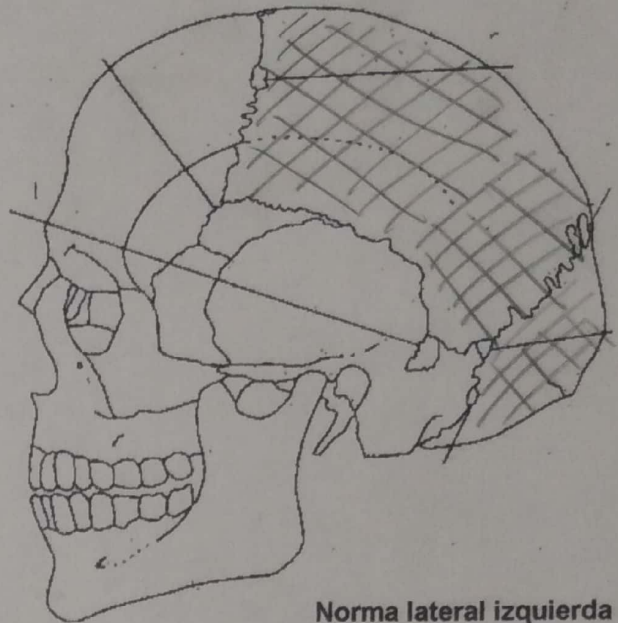

Norma lateral izquierda

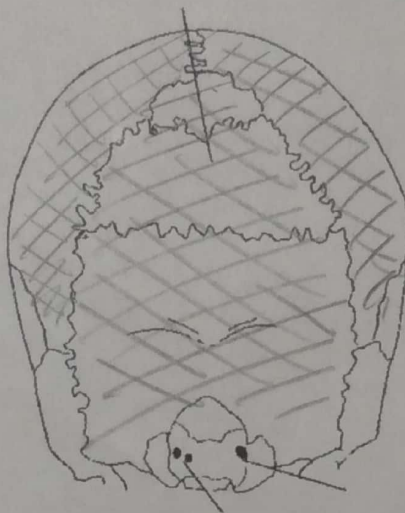

Norma posterior

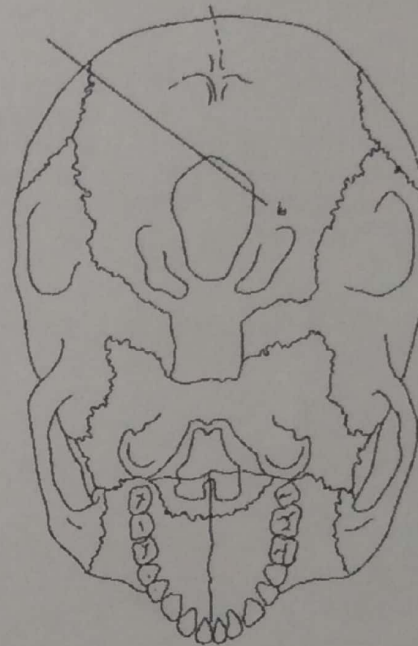

Norma basal

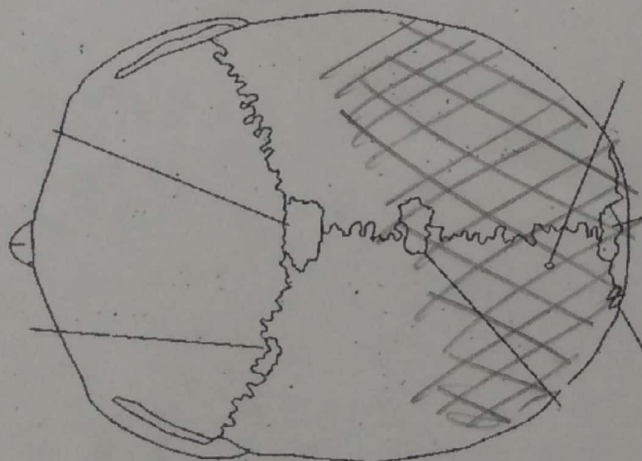

Norma superior

ÁREA SOMBREADA
INDICA PRESENCIA

Ubicación actual (05/12/19): E1 PS C8



UNIVERSIDAD NACIONAL DE CÓRDOBA
Facultad de Filosofía y Humanidades
MUSEO DE ANTROPOLOGIA
Reserva Patrimonial



FORMULARIO DE REGISTRO DE INVENTARIO PARA
CRANEOS COMPLETOS O INCOMPLETOS

Reserva D Nro. de Formulario: 36
Estantería 8 Nro. Ficha de conservación: 66/02
Plano 4 Ficha de inventario: 05-030
Lote/Sublote Lote 9 Fecha: 11/10/05

Datos del Lote: Parropidura 16 (26)

Observaciones: craneo de individuo adulto, por lo tanto
femenino. Tiene deformación circular
superficial en la base
se encuentra cortado longitudinalmente

22/11/12 Actualmente se encuentra en Estantería 6, Plano 5 -

Se registran todos los huesos craneales individualmente. Codificar la **Integridad** de la siguiente manera: **1** (más del 75% del hueso presente), **2** (entre 75% y 25% de hueso presente) y **3** (menos de 25% de hueso presente). El **MNI** presenta el número mínimo de individuos identificados. **C** representa la cantidad de fragmentos o huesos enteros encontrados. Finalmente, se registran la **Edad** (se utilizara, en general, la descripción **J** para juveniles y **AD** para adultos) y el **Sexo** (f o m).

A) HUESOS DEL CRANEO Y UNIONES SUPERFICIALES

	Izquierda	Derecha		Izquierda	Derecha
	I/C 1/1	I/C 1/1		I/C 1/1	I/C 1/1
Frontal			Esferoide		
Parietal	2/1	2/1	Cigomático		
Occipital	1/1		Maxilar		
Temporal		2/1	Palatino		
			Mandíbula		

NMI 1

Edad: Juvenil _____
Adulto joven (20-35 años) 2
Adulto medio (35-50 años) 2
Adulto senil (+ 50 años) _____

Sexo Femenino?

REGISTRO GRAFICO DE RESTOS OSEOS CRANEALES

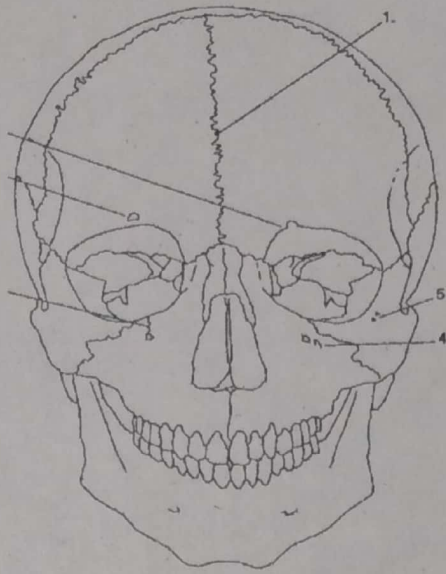

Norma frontal

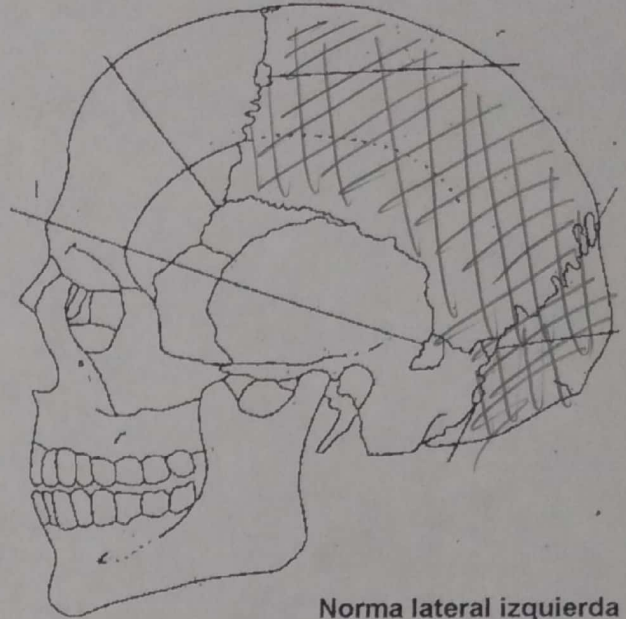

Norma lateral izquierda

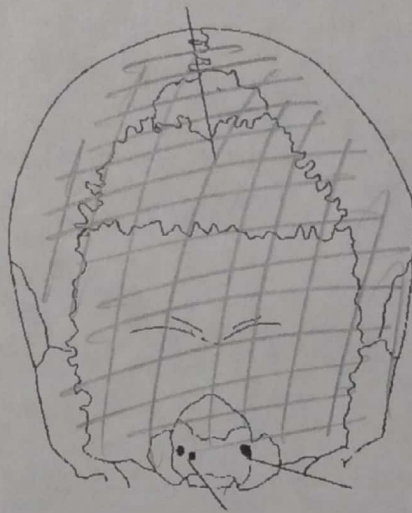

Norma posterior

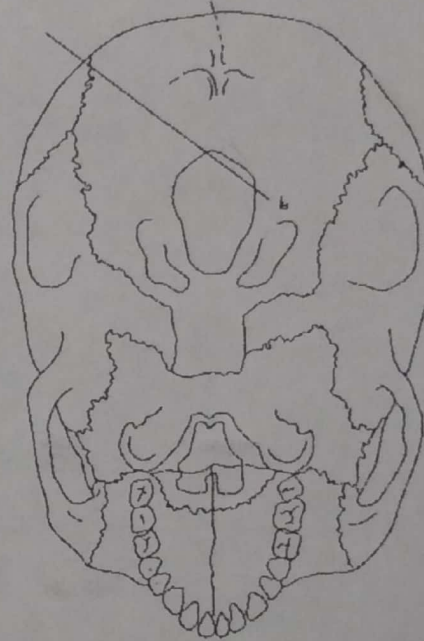

Norma basal

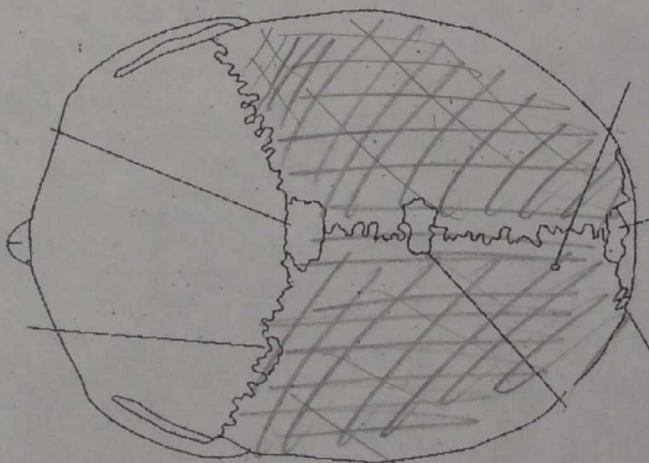

Norma superior

ÁREA SOMBREADA
INDICA PRESENCIA