

Una acción topográfica actual (Abril 2019):  
 Estantería 2  
 Plano 1  
 lote



UNIVERSIDAD NACIONAL DE CÓRDOBA  
 Facultad de Filosofía y Humanidades  
 MUSEO DE ANTROPOLOGIA  
 Reserva Patrimonial



FORMULARIO DE REGISTRO DE INVENTARIO PARA  
 CRANEOS COMPLETOS O INCOMPLETOS

Reserva D  
 Estantería 6  
 Plano 1  
 Lote/Sublote  
 Datos del Lote:

Nro. de Formulario: 44  
 Nro. Ficha de conservación: 76  
 Ficha de inventario: 05-032  
 Fecha: 3/11/05

CASAS VIEJAS (La Granja)

Observaciones: carcas perteneciente a individuo masculino, posiblemente un adulto joven.

Se registran todos los huesos craneales individualmente. Codificar la **Integridad** de la siguiente manera: **1** (más del 75% del hueso presente), **2** (entre 75% y 25% de hueso presente) y **3** (menos de 25% de hueso presente). El **MNI** presenta el número mínimo de individuos identificados. **C** representa la cantidad de fragmentos o huesos enteros encontrados. Finalmente, se registran la **Edad** (se utilizara, en general, la descripción **J** para juveniles y **AD** para adultos) y el **Sexo** (f o m).

A) HUESOS DEL CRANEO Y UNIONES SUPERFICIALES

	Izquierda		Derecha			Izquierda		Derecha	
	I/C	#/C	I/C	#/C		I/C	#/C	I/C	#/C
Frontal			1/1		Esferoide	2/1		2/1	
Parietal	1/1			1/1	Cigomático				
Occipital			1/1		Maxilar				
Temporal	1/1			2/1	Palatino				
					Mandíbula				

NMI 1

Edad: Juvenil \_\_\_\_\_  
 Adulto joven (20-35 años) X ?  
 Adulto medio (35-50 años) \_\_\_\_\_  
 Adulto senil (+ 50 años) \_\_\_\_\_

Sexo masculino

ojal el post craneo ~~para tener~~ el que está en caja de estantería y planos → Etiqueta de EAFSLA Casas Viejas (La Granja)

# REGISTRO GRAFICO DE RESTOS OSEOS CRANEALES

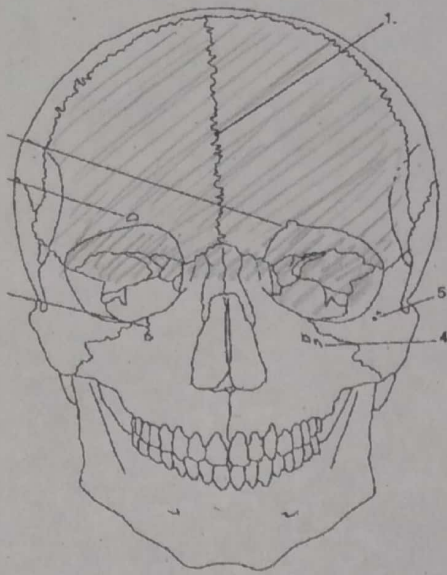

Norma frontal

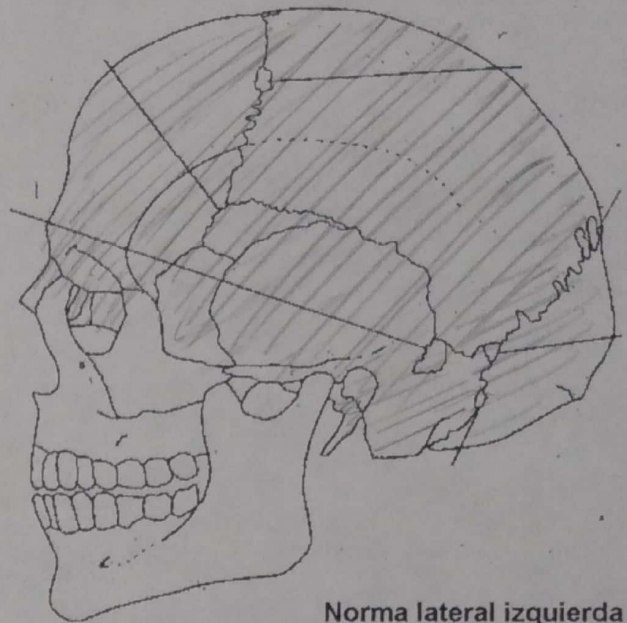

Norma lateral izquierda

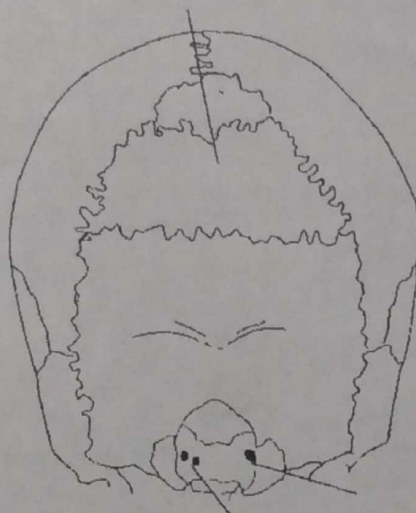

Norma posterior

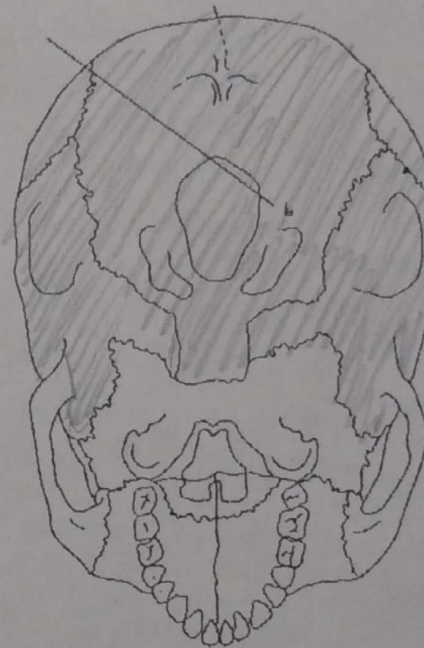

Norma basal

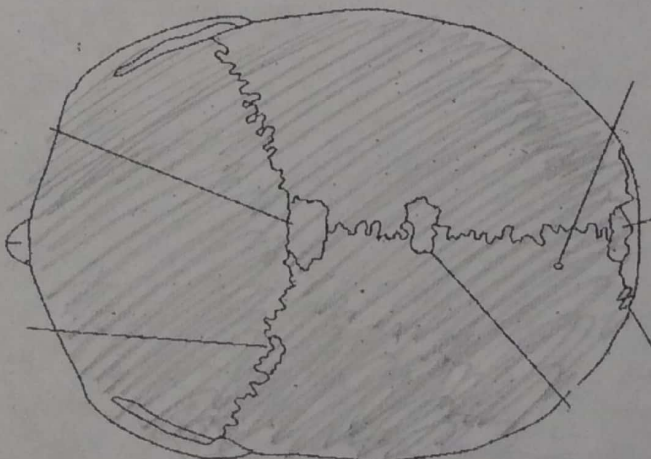

Norma superior

ÁREA SOMBREADA  
INDICA PRESENCIA

4/07/14 Falta en EGPA



UNIVERSIDAD NACIONAL DE CÓRDOBA  
Facultad de Filosofía y Humanidades  
MUSEO DE ANTROPOLOGIA  
Reserva Patrimonial



FORMULARIO DE REGISTRO DE INVENTARIO PARA  
CRANEOS COMPLETOS O INCOMPLETOS

Reserva D  
Estantería 6  
Plano 1  
Lote/Sublote

Nro. de Formulario: 45  
Nro. Ficha de conservación: 75  
Ficha de inventario: 51-10  
Fecha: 3/11/05

Datos del Lote: 51-10

Observaciones: cabeza de un individuo adulto, no se puede reconocer el sexo. se encuentra separado un fragmento de la frontal derecha.

Se registran todos los huesos craneales individualmente. Codificar la **Integridad** de la siguiente manera: **1** (más del 75% del hueso presente), **2** (entre 75% y 25% de hueso presente) y **3** (menos de 25% de hueso presente). El **MNI** presenta el número mínimo de individuos identificados. **C** representa la cantidad de fragmentos o huesos enteros encontrados. Finalmente, se registran la **Edad** (se utilizara, en general, la descripción **J** para juveniles y **AD** para adultos) y el **Sexo** (f o m).

A) HUESOS DEL CRANEO Y UNIONES SUPERFICIALES

	Izquierda		Derecha			Izquierda		Derecha	
	I/C	I/C	I/C	I/C		I/C	I/C	I/C	I/C
Frontal			1/2		Esferoide				
Parietal	1/1			1/1	Cigomático				
Occipital			3/1		Maxilar				
Temporal					Palatino				
					Mandíbula				

NMI 1

Edad: Juvenil \_\_\_\_\_  
Adulto joven (20-35 años) X  
Adulto medio (35-50 años) X  
Adulto senil (+ 50 años) \_\_\_\_\_

Sexo ?

# REGISTRO GRAFICO DE RESTOS OSEOS CRANEALES

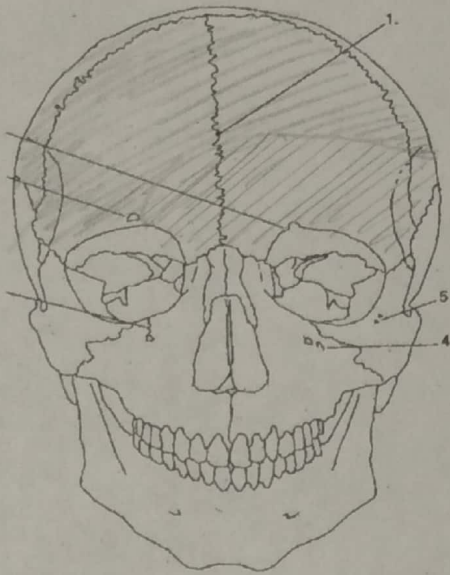

Norma frontal

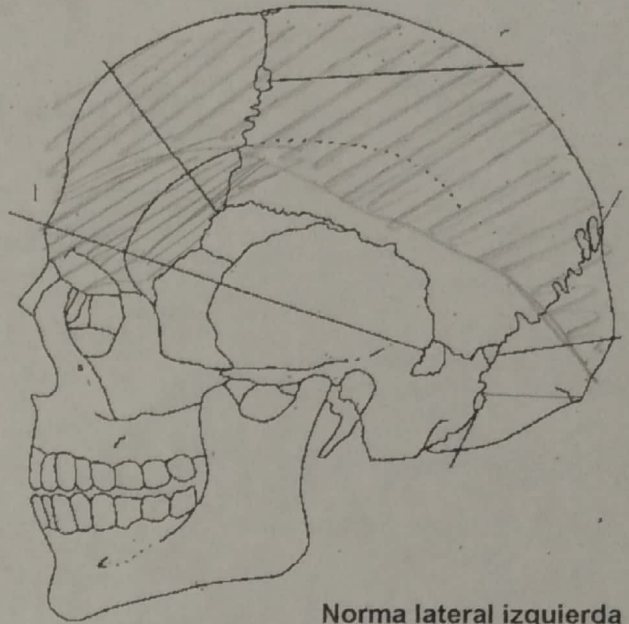

Norma lateral izquierda

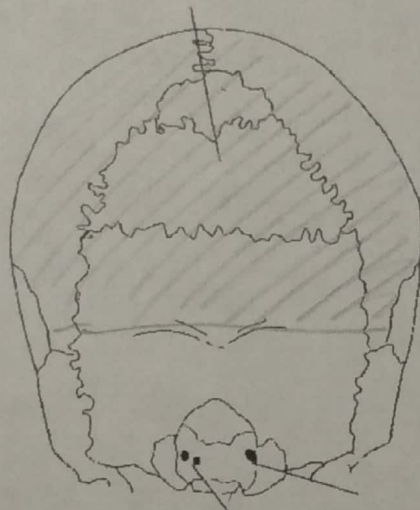

Norma posterior

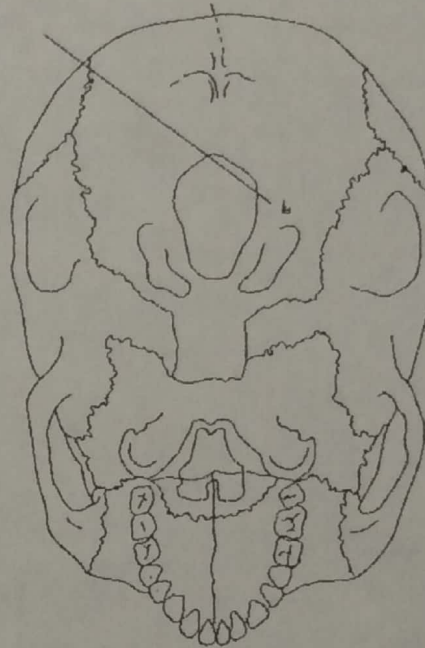

Norma basal

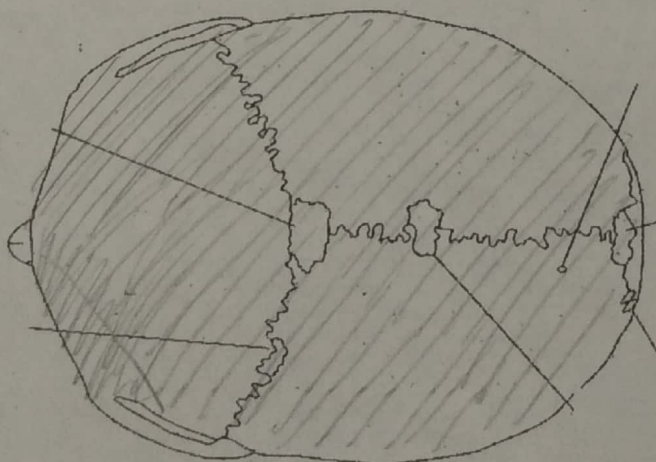

Norma superior

ÁREA SOMBREADA  
INDICA PRESENCIA