



# UNIVERSIDAD NACIONAL DE CÓRDOBA

Facultad de Filosofía y Humanidades

MUSEO DE ANTROPOLOGIA

Reserva Patrimonial



## FORMULARIO DE REGISTRO DE INVENTARIO PARA CRANEOS COMPLETOS O INCOMPLETOS

Reserva D  
Estantería 5  
Plano 5

Lote/Sublote -

Datos del sitio: Paraje "Las Maravillas" Depto. San Alberto (Cba).

Nro. de Formulario:

Nro. Ficha de conservación:

Nº inventario: 05-058

Fecha de inventario: 04-07-2014

*nº duplicado!  
(cráneo)*

Observaciones: Ficha dice: "Colector: Sr. Humberto Bazán. Fecha 11-06-2004. Cráneo humano juvenil"

Otra ficha: "Villa Dolores (la procedencia bronceo Alfonso). (ya tiene informe)"

Se registran todos los huesos craneales individualmente. Codificar la **Integridad** de la siguiente manera: 1 (más del 75% del hueso presente), 2 (entre 75% y 25% de hueso presente) y 3 (menos de 25% de hueso presente). El **MNI** presenta el número mínimo de individuos identificados. **C** representa la cantidad de fragmentos o huesos enteros encontrados. Finalmente, se registran la **Edad** (se utilizara, en general, la descripción **J** para juveniles y **AD** para adultos) y el **Sexo** (f o m).

### A) HUESOS DEL CRANEO Y UNIONES SUPERFICIALES

	Izquierda		Derecha			Izquierda		Derecha	
	I/C	I/C	I/C	I/C		I/C	I/C	I/C	I/C
Frontal			<u>3/15 aprox.</u>		Esferoide	<u>no observable</u>			
Parietal	<u>3/11 aprox.</u>		<u>3/16 aprox.</u>		Cigomático	<u>-</u>			
Occipital			<u>3/1</u>		Maxilar	<u>2/3</u>		<u>3/2</u>	
Temporal	<u>3/1</u>		<u>-</u>		Palatino	<u>no observable</u>			
					Mandibula	<u>1/6 aprox.</u>			

NMI 1

Edad: Juvenil ✓  
Adulto joven (20-35 años) \_\_\_\_\_  
Adulto medio (35-50 años) \_\_\_\_\_  
Adulto senil (+ 50 años) \_\_\_\_\_

Sexo indeterminado

Observaciones: cráneo en pan, muy fragmentado.

Un coleccion topomítico actual (Am/2019), Est. 7 Plano 3

# REGISTRO GRAFICO DE RESTOS OSEOS CRANEALES

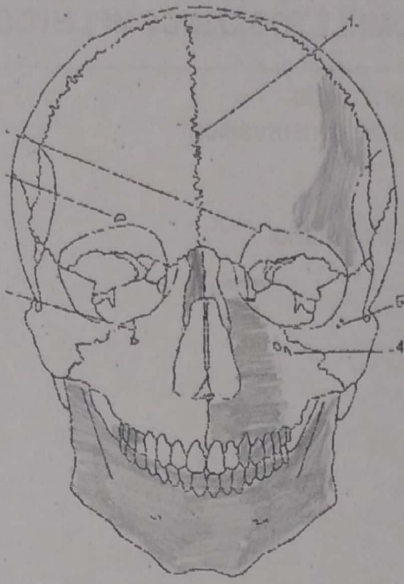

Norma frontai

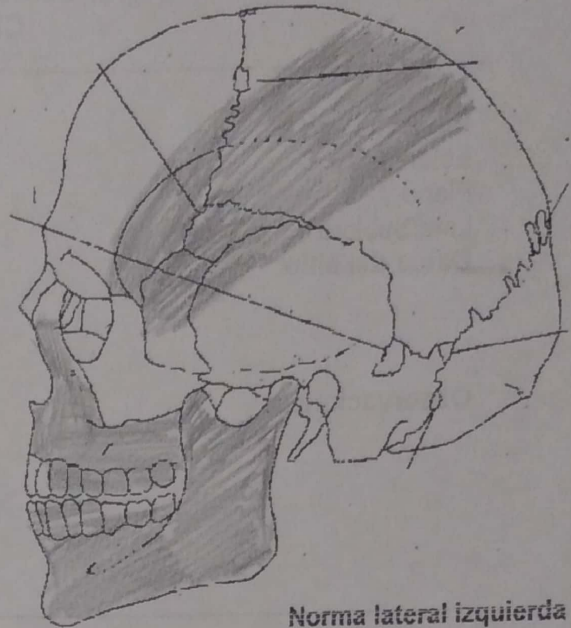

Norma lateral izquierda

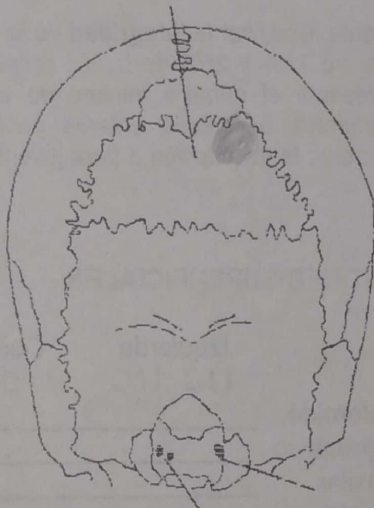

Norma posterior

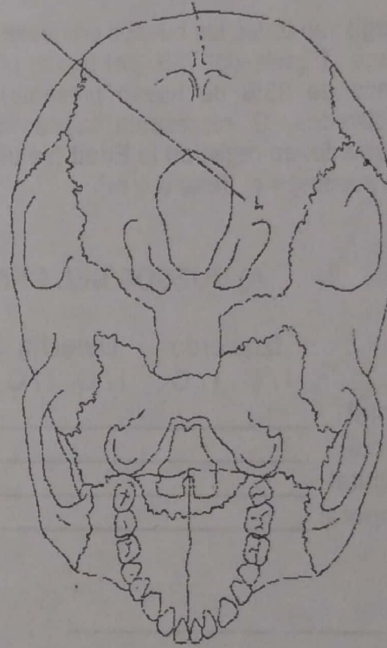

Norma basal

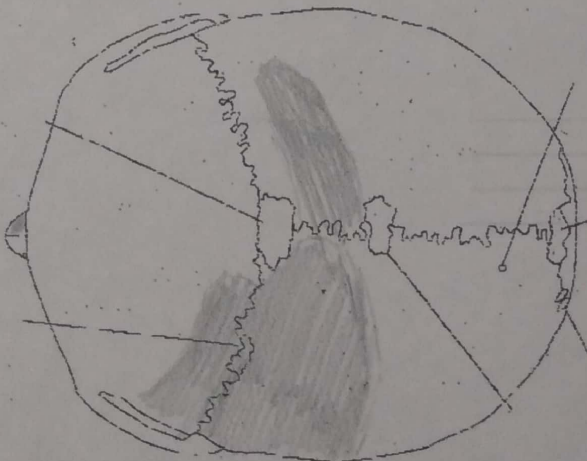

Norma superior