

Unión topográfica de edad (Año 2019)  
 Estantería 7  
 Plano 4



**MUSEO DE ANTROPOLOGIA**  
 Facultad de Filosofía y Humanidades  
 U.N.C  
 Reserva Patrimonial Área de conservación preventiva



**FORMULARIO DE REGISTRO DE INVENTARIO PARA  
 RESTOS OSEOS INCOMPLETOS O HUESOS AISLADOS**

Nombre de quien registra:  
 Reserva: D  
 Estantería: 5  
 Plano: 5  
 Lote/Sublote:  
 Individuo Nro.:

Nro. de Formulario:  
 Nro. Ficha de conservación:  
 Ficha de inventario:  
 Fecha: 30/06/14.

Observaciones: La Etiqueta pegada en la caja dice:  
 "Individuo 2 - Nunsacat - Copacabana - Rescate  
 enero de 2014 - Equipo de Rescate Museo de Antropología U.N.C.  
 N°s de lotes: D, I, K, H"

Hoja 1 de 2

Se registran todos los huesos craneales individualmente. Se agrupan: vértebras cervicales 3-6; vértebras torácicas 1-9; Costillas 3-10; Carpos; Metacarpos; Tarsos (otros que talus y calcaneo); Metatarsos; Falanges de pies y manos, y otras vértebras a las mencionadas se registran separadamente. Identificación de **huesos** por nombre, indicando d (derecha) o i (izquierda), d/i o ¿? (sin identificación de lado). Codificar las regiones articulares, diáfisis de huesos largos y vértebras por **segmentos**: EP (epifisis proximal), P1/3 (tercio proximal de diáfisis), M1/3 (tercio medio de diáfisis), D1/3 (tercio distal de diáfisis) y ED (epifisis distal), C (cuerpo vertebral o centro) y AN (arco neural). Codificar la **integridad** de la siguiente manera: 1 (mas del 75% del hueso presente), 2 (entre 75% y 25% de hueso presente) y 3 (menos de 25% de hueso presente). El MNI presenta el numero mínimo de individuos identificados. C representa la cantidad de fragmentos o huesos enteros encontrados. Finalmente, se registran la **Edad** (se utilizara, en general, la descripción J para juveniles y AD para adultos) y el **Sexo** (f o m).

Nro. Inv.	Hueso	Lado	Segmento	Integridad	MNI	C	Edad	Sexo
Lote I	Fémur	129	EP-D	1	1	1	Ad.	—
	tibia	129	EP-D-ED	1	1	1	Ad.	—
	perone	129	EP-D-ED	1	1	1	Ad.	—
	Astrágalo	129	—	1	1	1	Ad.	—
	Coleóano	129	—	1	1	1	Ad.	—
	Navicular	129	—	1	1	1	Ad.	—
	Cuboides	129	—	1	1	1	Ad.	—
	1° cuneiforme	der.	—	1	1	1	Ad.	—
	3° cuneiforme	129	—	1	1	1	Ad.	—
	Metatarso I	129	—	1	1	1	Ad.	—
	Metatarso V	129	—	1	1	1	Ad.	—
	Metatarso III	129	—	1	1	1	Ad.	—
Lote K	Fémur	der.	EP-D-ED	1	2	1	Ad.	—
	tibia	der.	EP-D-ED	1	2	2	Ad.	—
	rotula	der.	—	1	2	1	Ad.	—
	rotula	129	—	1	2	1	Ad.	—
	perone	der.	ED, D1/2	3	2	1	Ad.	—

Nro. Inv.	Hueso	Lado	Segmento	Integridad	MNI	C	Edad	Sexo
	Astrágalo	der	—	1	2	1	Ad.	—
	calcáneo	der	—	2	2	1	Ad.	—
	Cuboides	der.	—	1	2	1	Ad.	—
	Navicular	der	—	1	2	1	Ad.	—
	1° cuneiforme	izq.	—	1	2	1	Ad.	—
	3° cuneiforme	der.	—	1	2	1	Ad.	—
	1° metatarso	der.	—	1	2	1	Ad.	—
	2° metatarso	der	—	1	2	1	Ad.	—
	3° metatarso	der	—	1	2	1	Ad.	—
	fragm. de epifisis dist. femur der.	—	—	3	2	1	Ad.	—
Lote D.	húmero	der	EP-D-ED	1	1	1	Ad.	—
	cúbito	der	EP-D:ED	1	1	1	Ad.	—
	radio	der	EP-D-ED	1	1	1	Ad.	—
	escápula	der	—	1	1	1	Ad.	—
	Clavicula	der	—	1	1	1	Ad.	—
	escafoides	der	—	1	1	1	Ad.	—
	semilunar	der	—	1	1	1	Ad.	—
	grande	der	—	1	1	1	Ad.	—
	4° metacarpo	izq.	—	1	1	1	Ad.	—
	5° metacarpo	izq.	—	1	1	1	Ad.	—
	1° metacarpo	der	—	1	1	1	Ad.	—
	2° metacarpo	der	—	1	1	1	Ad.	—
	3° metacarpo	der	—	1	1	1	Ad.	—
	4° metatarso	der.	—	1	1	1	Ad.	—
	falanges proximales mano	indet.	—	1	1	3	Ad.	—
	falange proximal mano	indet.	—	1	1	1	Ad.	—
	falange media mano	indet.	—	1	1	1	Ad.	—
	falange proximal pie	indet.	—	1	1	2	Ad.	—
	falange media pie	indet.	—	1	1	1	Ad.	—
	falange distal pie	indet.	—	1	1	1	Ad.	—
	1° falange distal pie	der.	—	1	1	1	Ad.	—



**FORMULARIO DE REGISTRO DE INVENTARIO PARA  
 CRANEOS COMPLETOS O INCOMPLETOS**

Reserva D  
 Estantería S  
 Plano S  
 Lote/Sublote  
 Datos del sitio:

Nro. de Formulario:  
 Nro. Ficha de conservación:

Fecha de inventario: 30/06/14

Observaciones: La etiqueta de la caja dice:  
"Individuo 2. Nunsacat. Copacabana. Rescate enero de 2014.  
Equipo de rescate Museo de Antropología UNC  
Nºs de lotes: D, I, K, H." Hoja 2 de 2.

Se registran todos los huesos craneales individualmente. Codificar la **Integridad** de la siguiente manera: **1** (más del 75% del hueso presente), **2** (entre 75% y 25% de hueso presente) y **3** (menos de 25% de hueso presente). El MNI presenta el número mínimo de individuos identificados. C representa la cantidad de fragmentos o huesos enteros encontrados. Finalmente, se registran la **Edad** (se utilizara, en general, la descripción J para juveniles y **AD** para adultos) y el **Sexo** (f o m).

**A) HUESOS DEL CRANEO Y UNIONES SUPERFICIALES**

	Izquierda		Derecha			Izquierda		Derecha	
	I/C	I/C	I/C	I/C		I/C	I/C	I/C	I/C
Frontal			<u>1/1</u>		Esferoide		<u>1/1</u>		
Parietal	<u>1/1</u>			<u>1/1</u>	Cigomático	<u>1/1</u>		<u>1/1</u>	
Occipital			<u>1/1</u>		Maxilar	<u>1/1</u>		<u>1/1</u>	
Temporal	<u>1/1</u>			<u>1/1</u>	Palatino	<u>1/1</u>		<u>1/1</u>	
					Mandíbula		<u>1/1</u>		

NMI 1

6 fragmentos de cráneos.

Edad: Juvenil \_\_\_\_\_  
 Adulto joven (20-35 años) \_\_\_\_\_  
 Adulto medio (35-50 años) \_\_\_\_\_  
 Adulto senil (+ 50 años) \_\_\_\_\_

Adulto.

Sexo Masculino.

# REGISTRO GRAFICO DE RESTOS OSEOS CRANEALES

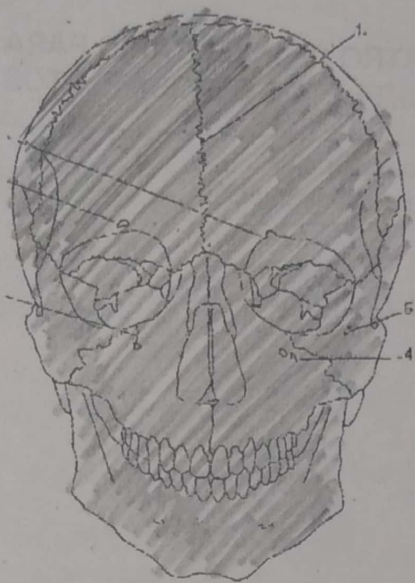

Norma frontal

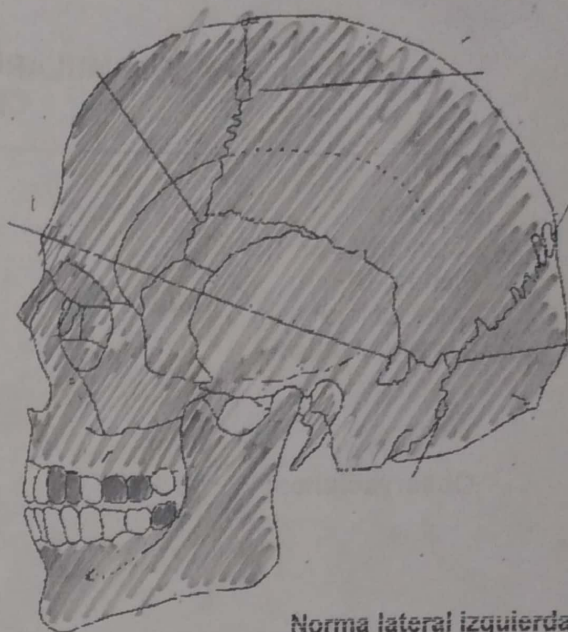

Norma lateral izquierda



Norma posterior

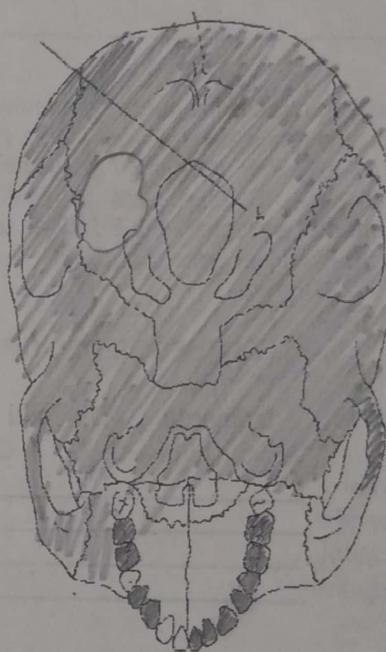

Norma basal

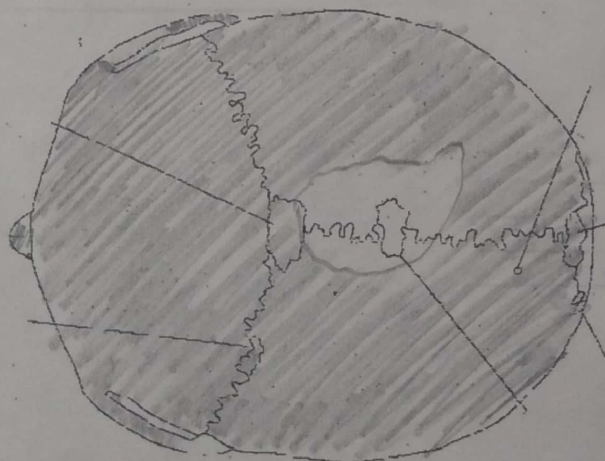

Norma superior



**MUSEO DE ANTROPOLOGIA**  
Facultad de Filosofía y Humanidades  
U.N.C  
*Reserva Patrimonial Área de conservación preventiva*



**FORMULARIO DE REGISTRO DE INVENTARIO PARA  
RESTOS OSEOS INCOMPLETOS O HUESOS AISLADOS**

Nombre de quien registra:

Reserva: D

Estantería: 5

Plano: 5

Lote/Sublote:

Individuo Nro.:

Nro. de Formulario:

Nro. Ficha de conservación:

Ficha de inventario:

Fecha: 30/06/14

Observaciones: La etiqueta pegada en la caja dice:  
"Individuo 2. Nunsacat - Copacabana - Rescate enero de 2014...  
Equipo de Rescate Museo de Antropología U.N.C -  
N° de lotes: A, B, C, D, E, F, J."

Se registran todos los huesos craneales individualmente. Se agrupan: vértebras cervicales 3-6; vértebras torácicas 1-9; Costillas 3-10; Carpos; Metacarpos; Tarsos (otros que talus y calcaneo); Metatarsos; Falanges de pies y manos, y otras vértebras a las mencionadas se registran separadamente. Identificación de **huesos** por nombre, indicando d (derecha) o i (izquierda), d/i o ¿? (sin identificación de lado). Codificar las regiones articulares, diáfisis de huesos largos y vértebras por **segmentos**: EP (epífisis proximal), P1/3 (tercio proximal de diáfisis), M1/3 (tercio medio de diáfisis), D1/3 (tercio distal de diáfisis) y ED (epífisis distal), C (cuerpo vertebral o centro) y AN (arco neural). Codificar la **integridad** de la siguiente manera: 1 (mas del 75% del hueso presente), 2 (entre 75% y 25% de hueso presente) y 3 (menos de 25% de hueso presente). El MNI presenta el numero mínimo de individuos identificados. C representa la cantidad de fragmentos o huesos enteros encontrados. Finalmente, se registran la **Edad** (se utilizara, en general, la descripción J para juveniles y AD para adultos) y el **Sexo** (f o m).

Nro. Inv.	Hueso	Lado	Segmento	Integridad	MNI	C	Edad	Sexo
Lote E.	húmero	izq.	EP-D-ED	1	1	1	Ad.	indet
	cubito	izq.	EP-D-ED	1	1	1	Ad.	"
	radio	izq.	CP-D-ED	1	1	1	Ad.	"
	clavícula	izq.	—	1	1	1	Ad.	"
	escápula	izq.	—	1	1	1	Ad.	"
	3° metacarpo	izq.	—	1	1	1	Ad.	"
	4° metacarpo	der.	—	1	1	1	Ad.	"
Lote A.	costillas 1 a 12	izq.	—	1	1	13	Ad.	"
Lote B.	fragm. de epífisis	indet.	—	3	1	3	Ad.	"
	fragm. de vértebras	indet.	—	3	1	2	Ad.	"
	fragm. de costillas	indet.	—	3	1	3	Ad.	"
	fragm. de cráneo	indet.	—	3	1	1	Ad.	"
	trapezoides	izq.	—	1	1	1	Ad.	"
	piramidal	izq.	—	1	1	1	Ad.	"
	2° cuneiforme	der.	—	1	1	1	Ad.	"
	fragm. indet.	—	—	3	1	34	Ad.	"

