

Unión topográfica actual: Estantería 3  
Plano 3



UNIVERSIDAD NACIONAL DE CÓRDOBA  
Facultad de Filosofía y Humanidades  
MUSEO DE ANTROPOLOGIA  
Reserva Patrimonial



FORMULARIO DE REGISTRO DE INVENTARIO PARA  
CRANEOS COMPLETOS O INCOMPLETOS

Reserva D  
Estantería 6  
Plano 3  
Lote/Sublote

Nro. de Formulario: 43  
Nro. Ficha de conservación: 68  
Ficha de inventario: 05-019  
Fecha: 10/11/05

Datos del Lote:

(M) Tar Chiquita 2 (Tarulli) 53

Observaciones: craneo de adulto joven-medio, posiblemente femenino.  
No presenta mandíbula. El maxilar completo- 2 molares y 2 premolares.  
Faltantes en frontal.

10/11/05 Salgado, Soledad

Se registran todos los huesos craneales individualmente. Codificar la **Integridad** de la siguiente manera: **1** (más del 75% del hueso presente), **2** (entre 75% y 25% de hueso presente) y **3** (menos de 25% de hueso presente). El **MNI** presenta el número mínimo de individuos identificados. **C** representa la cantidad de fragmentos o huesos enteros encontrados. Finalmente, se registran la **Edad** (se utilizara, en general, la descripción **J** para juveniles y **AD** para adultos) y el **Sexo** (f o m).

A) HUESOS DEL CRANEO Y UNIONES SUPERFICIALES

	Izquierda		Derecha			Izquierda		Derecha	
	I/C	I/C	I/C	I/C		I/C	I/C	I/C	I/C
Frontal	2/1		1/1		Esferoide	1/1		2/1	
Parietal	1/1		1/1		Cigomático	1/1		3/1	
Occipital	1/1		1/1		Maxilar	1/1		1/1	
Temporal	1/1		1/1		Palatino	1/1		1/1	
					Mandíbula				

NMI 1

Edad: Juvenil \_\_\_\_\_  
 Adulto joven (20-35 años) x  
 Adulto medio (35-50 años) x  
 Adulto senil (+ 50 años) \_\_\_\_\_

Sexo M. ♂

# REGISTRO GRAFICO DE RESTOS OSEOS CRANEALES

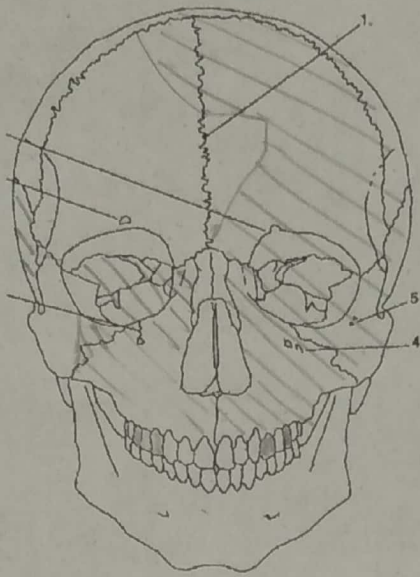

Norma frontal

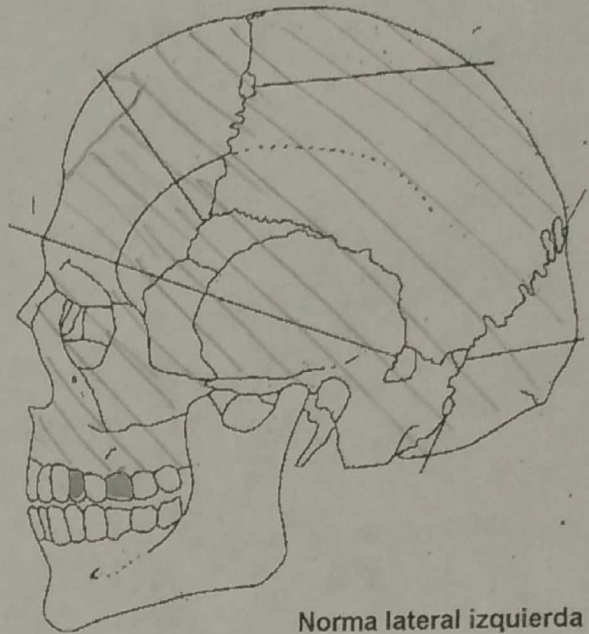

Norma lateral izquierda

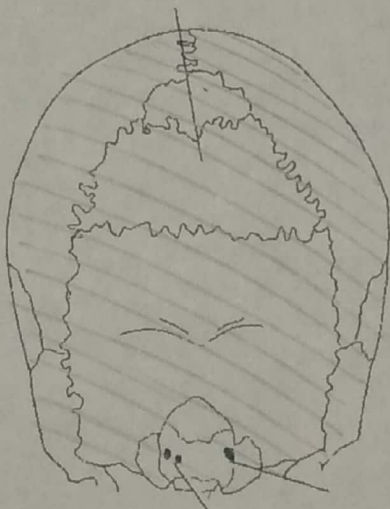

Norma posterior

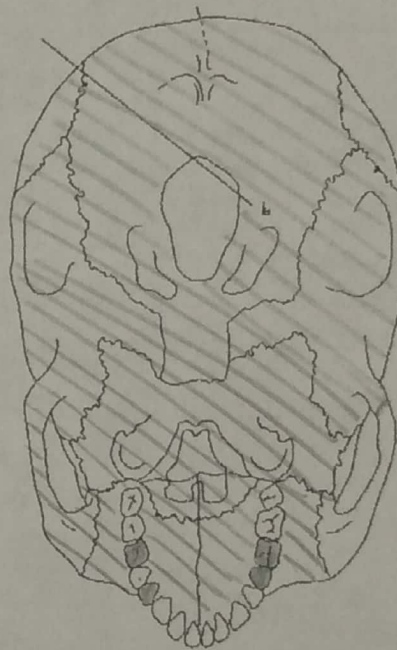

Norma basal

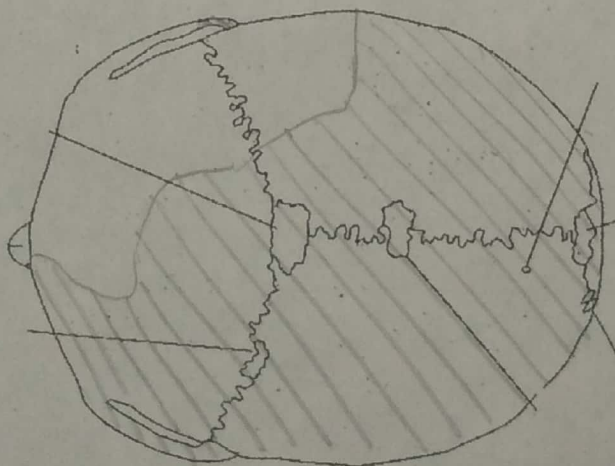

Norma superior

ÁREA SOMBREADA  
INDICA PRESENCIA





**UNIVERSIDAD NACIONAL DE CÓRDOBA**  
 Facultad de Filosofía y Humanidades  
**MUSEO DE ANTROPOLOGIA**  
 Reserva Patrimonial



**FORMULARIO DE REGISTRO DE INVENTARIO PARA  
 CRANEOS COMPLETOS O INCOMPLETOS**

Reserva D  
 Estantería 6  
 Plano 3  
 Lote/Sublote

Nro. de Formulario: 42  
 Nro. Ficha de conservación: 67  
 Ficha de inventario: 60-74  
 Fecha: 10/11/05

**Datos del Lote:**

A-107 49 6 - 2015

coleccion Morcos, Villa Rumiñahui - Lugo Rto Tercero  
60-74

**Observaciones:** craneo de ind. Adulto, de sexo masculino  
tiene faltando la parte distal y anterior de retina  
el maxilar presenta 2 dientes, hay 5 fragmentos craneales en un bolsito  
Deformacion tabular plano frontal Castello, Uruguay

Se registran todos los huesos craneales individualmente. Codificar la **Integridad** de la siguiente manera: **1** (más del 75% del hueso presente), **2** (entre 75% y 25% de hueso presente) y **3** (menos de 25% de hueso presente). El **MNI** presenta el número mínimo de individuos identificados. **C** representa la cantidad de fragmentos o huesos enteros encontrados. Finalmente, se registran la **Edad** (se utilizara, en general, la descripción **J** para juveniles y **AD** para adultos) y el **Sexo** (f o m).

**A) HUESOS DEL CRANEO Y UNIONES SUPERFICIALES**

	Izquierda		Derecha			Izquierda		Derecha	
	I/C	I/C	I/C	I/C		I/C	I/C	I/C	I/C
Frontal			<u>1/1</u>		Esferoide	<u>1/1</u>			
Parietal	<u>1/1</u>			<u>2/1</u>	Cigomático	<u>1/1</u>			
Occipital			<u>3/1</u>		Maxilar	<u>1/1</u>		<u>1/1</u>	
Temporal	<u>1/1</u>				Palatino				
					Mandíbula				

NMI 1

Edad: Juvenil \_\_\_\_\_  
 Adulto joven (20-35 años) \_\_\_\_\_  
 Adulto medio (35-50 años) X \_\_\_\_\_  
 Adulto senil (+ 50 años) \_\_\_\_\_

Sexo Masculino

# REGISTRO GRAFICO DE RESTOS OSEOS CRANEALES

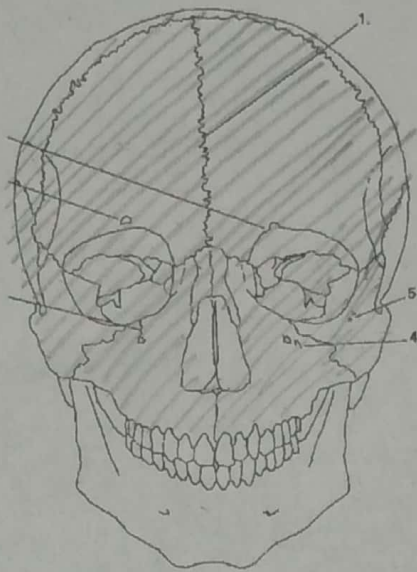

Norma frontal

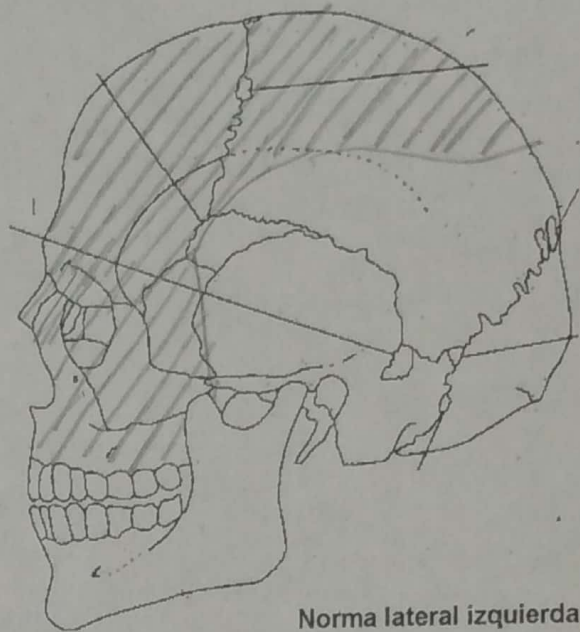

Norma lateral izquierda

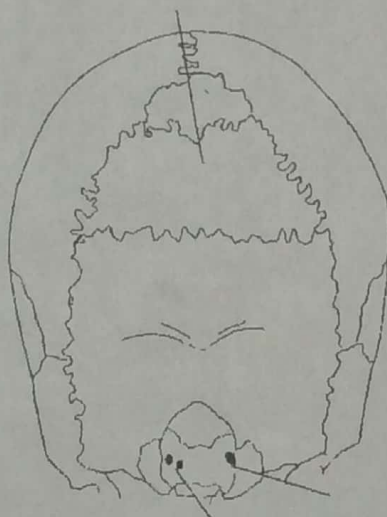

Norma posterior



Norma basal

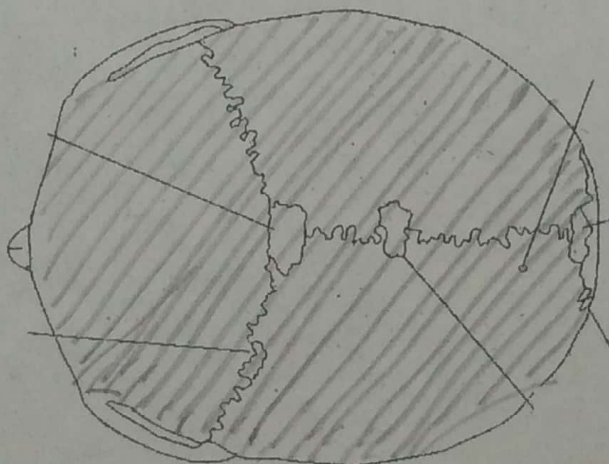

Norma superior

ÁREA SOMBREADA  
INDICA PRESENCIA